



第23号

2023年 2月1日

発行: いなみっこ広場
TEL 079-497-7100 FAX 079-497-7130
〒675-1113 稲美町岡1802番地の2

E-mail: inamikko@town.hyogo-inami.lg.jp

“立春”

今年の節分の日は2月3日、翌日の4日は立春、暦の上では春の始まりと言われていますが、寒さはまだ厳しく春の暖かさはまだ先のことですね。立春が過ぎて最初に吹く南寄りの強風を「春一番」といいます。幾度か強風が通り過ぎるたびに、少しずつ寒さが緩むのがわかるかもしれません。暖かい春はもう間近かも、...



今月は天満幼稚園 三宅 かおり園長

からのメッセージです。

こんにちは。天満幼稚園の三宅です。我が家の家族構成は夫・長男（高校1年）・次男（中学1年）という4人家族です。ついこの間といっても、もう1年が経とうとしていますが、2人の子どもたちは各学校を卒業して、次の学校へと進学し、2人とも大好きな野球を続けています。平日よりも、休みの日の方が早く起き、お弁当作り、夏場は熱中症対策グッズの準備（親も含め）、応援、一日中野球をして真っ黒になったユニフォームの洗濯、体力的にもしんどいなと感じることは多いですが、頑張っている姿を見ると応援したくなります。

そんな野球中心の生活をしている中で、素敵な人に出会ったり、再会したりすることがあります。この夏も素敵な人に出会いました。その人は、どんなに自分が疲れていようと、試合に勝とうと負けようと一番に感謝の言葉を口に出して言える人です。その人が感謝の言葉を口にするすることで、周りの人たちも一緒に感謝の言葉を口にする。大人になると思っている大人数の中では躊躇することがありますが、その人がきっかけを作ってくださいます。対戦相手、応援に来て下さっている人、そして自分のチームの先生・マネージャー・選手に感謝の言葉を毎試合伝えられます。実際に野球は自分一人ではできない、相手がいてこそ試合ができる。その試合に応援に来てくれる人がいる。毎日練習するために、先生がいてくださる。仲間がいる。支えてくれるマネージャーがいる。当たり前のことかもしれませんが、当たり前のことととらえず、しっかりと感謝の言葉を口に出して伝えられている姿を見て、この方の素晴らしさ、そして、忘れてはいけないことを思い出させてもらいました。

私にとっての子育て、それはいろんな人に支えられて助けられて成り立っています。支えてもらっている人に感謝。そして親にしてくれた息子達、息子達がいなければ会うことができなかつた人たちに会えたことに感謝です。



2月の事業予定

日	曜	事業	一時預かり
1	水	2歳児3歳児の会うさぎ（節分遊び）	○
2	木	2歳児3歳児の会りす（節分遊び）	○
3	金	ツインズ	
4	土		
5	日		
6	月	休館日	
7	火		○
8	水		○
9	木	0歳児の会（座談会）	○
10	金	子育て相談	
11	土	建国記念の日	
12	日		
13	月	休館日	
14	火	3月事業申込開始	○
15	水	2歳児3歳児の会うさぎ（ふりかえり）	○
16	木	2歳児3歳児の会りす（ふりかえり）	○
17	金		
18	土		
19	日	キッズタイム（卓球）	
20	月	休館日	
21	火		○
22	水		○
23	木	天皇誕生日	
24	金	1歳児の会（わらべうた）	
25	土	遊びの会（人形劇など）	
26	日		
27	月	休館日	
28	火		○

☆自由開放（遊戯室）定員約40人

【対象】原則0歳～就学前の子どもと保護者

・火曜日～日曜日の

① 9時～12時 ② 13時～17時

※赤ちゃんコーナーのベッドをご利用の場合はバスタオルをご持参ください。

☆自由開放（プレイルーム3）定員約30人

【対象】小学生以上の児童

・平日の放課後～17時

・土曜日・日曜日・祝日・春休み・夏休み・冬休み

① 9時～12時 ② 13時～17時

（利用時間を区切り、消毒ならびに換気を行いますのでご協力をお願いします。）

※町外の方もご利用いただけます。

事業のお知らせです！！（原則町内のみ）

●1歳児の会「座談会」 （申込不要）

親子でふれあい遊びを楽しんだ後に保健師・管理栄養士・支援員を交えた座談会で保護者同士の交流や個別相談ができます。

【と き】3月9日(木) 午前10時～午前11時半

【対 象】1歳児（令和2年4月2日生まれ～令和3年4月1日生まれ）と保護者

●ベビーマッサージ体験会 （申込必要）

ゆったりとした気持ちで赤ちゃんと向き合う時間を一緒に楽しんでいただけます。

【と き】3月10日(金) 午前10時～午前11時半

【定 員】15組

【対 象】2か月～7か月児

（令和4年8月1日～

令和5年1月31日生）と保護者



●子育て相談（希望者は託児あり） （申込必要）

公認心理師・臨床心理士に子育ての相談をして頂けます。

【と き】3月16日(木)

① 午前10時～午前11時

② 午前11時～午前12時

③ 午後1時～午後2時

④ 午後2時～午後3時

【定 員】4人



●0歳児の会「座談会」 （申込不要）

ふれあい遊び後、助産師・保健師・管理栄養士・子育て支援員を交えた座談会で子育て相談や参加のお母さんとの交流を持っていただけます。

【と き】3月23日(木) 午前10時～午前11時半

【対 象】0歳児（令和3年4月2日生～）と保護者

～事業の申込方法～

申込書に①事業名②保護者氏名③子どもの氏名(漢字・ふりがな)④子どもの生年月日⑤住所⑥校区⑦電話番号を記入し、いなみっこ広場窓口またはメール、FAXで申し込んで下さい。申込書はいなみっこ広場窓口または町ホームページからダウンロードできます。

電話 079-497-7100 FAX 079-497-7130

E-mail inamikko@town.hyogo-inami.lg.jp

【事業申込書】



○キッズ(小学生以上)タイム(町外可)

※利用登録者証が必要です。

●卓球体験 (申込不要)

初心者も経験者も楽しんでいただけます。

【と き】2月19日(日)午後2時~午後4時

【持ち物】体育館シューズ・汗ふきタオル
水筒(ラケット貸出有)

●第3回世代間交流卓球(小学生)(申込必要)

初心者から経験者まで個々に応じた指導をしていただき、卓球を通して世代間の交流を楽しんでもらいます。

【と き】3月19日(日)午後2時~午後4時

【対象】小学生

【定員】12人

【持ち物】体育館シューズ・汗ふきタオル
水筒(ラケット貸出有)



エリザベスママの

「チョコよりあま〜い！」

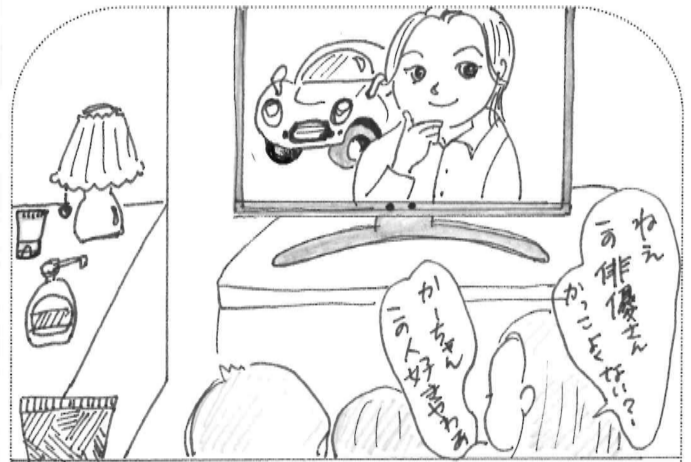

令和5年度「先輩ママの会」会員募集!!

子育て交流施設「いなみっこ広場」の事業開催に伴う準備や託児を応援していただける子育て支援ボランティア、通称「先輩ママの会」の会員を募集します。

資格・年齢は問いません。子どもが好きな人なら大歓迎です。

活動日の中から都合の良い日のみの参加でも構いません。子どもたちと楽しい時間を一緒に過ごしてみませんか。

【活動期間】令和5年4月~令和6年3月
(月1・2回程度)

【活動場所】いなみっこ広場など

【活動時間】午前9時半~午前11時半(予定)

【申込期間】2月14日(火)~2月24日(金)

【申込方法】申込書に①氏名②電話番号③住所などを記入し、いなみっこ広場窓口またはメール、FAX、電話で申し込んで下さい。



電話 079-497-7100

FAX 079-497-7130

E-mail inamikko@town.hyogo-inami.lg.jp

いなみ・まちの子育てひろばスケジュール

2月

日	月	火	水	木	金	土
			1	2	3 おもちゃ ライブラリー	4 ゆるり家
5	6	7	8 道親くらぶ	9	10	11 建国記念の日
12	13	14	15	16 ゆるり家	17 うさちゃんひろば ベビー スマイリー	18
19	20	21	22	23 天皇誕生日	24 ままの木	25 道親くらぶ
26 道親くらぶ	27 道親くらぶ	28				



※自然災害で稲美町に警報が発令された場合、ひろば活動は安全のため中止とさせていただきます。

《ゆるり家》

- ・しゃべろーや
【日 時】4日(土) 14:00~16:00
【場 所】いなみっこ広場
【参加費】300円(初めての人は無料) ▲HP
- ・よっとい day
【日 時】16日(木) 10:00~15:00(時間内出入り自由)
【場 所】ゆるり家
【参加費】300円(お茶代込み・初回無料)
【問合せ先】メール：yururiya173@gmail.com



《コープ稲美 うさちゃんひろば》

- (参加費親子1組で200円)
【日 時】17日(金) 10:30~12:00
【場 所】コープ稲美 組合員集会室
【問合せ先】078-935-7180
(コープこうべ第6地区活動本部)

《道親くらぶ》

- ・ちょこっとくらぶ
【日 時】8日(水) 10:00~12:00
【場 所】なんなん広場
- ・はじめましての会
【日 時】20日(月) 9:30~10:30
【場 所】母里福祉会館 ▲mail
- ・ちょっぴりお姉さんの会
【日 時】20日(月) 10:45~11:45
【場 所】母里福祉会館
- ・道親味噌作り(予約の人のみ)
【日 時】25日(土)26日(日)
【場 所】いきがい創造センター 調理室
- ・なおちゃんと英語であそぼう
【日 時】27日(月) 10:30~11:30
【場 所】母里福祉会館
【問合せ先】メール：michioyasan@yahoo.co.jp



《ベビースマイリー》

- 【日 時】17日(金) 10:00~11:30
【内 容】親子リズムダンス
スカーフ・リボン・バルーンを使った遊び
わらべ歌・楽器遊び ▲mail
足形でお雛様の作品作り
【場 所】加古福祉会館 集会室
☆参加を申し込まれる人は、前日までに
下記にご連絡下さい。
【問合せ先】メール：chisato.k.105@gmail.com
TEL：080-3807-4008



《おもちゃライブラリー》

- ・木のおもちゃを使って自由遊び
【日 時】3日(金) 10:00~11:30
【場 所】加古福祉会館 集会室
【問合せ先】492-8668 (社会福祉協議会)

《ままの木》

- ・ゆるぶる お散歩の会
【日 時】24日(金) 10:00~12:00
【内 容】親子で思いっきり体を
動かして遊ぼう ▲Instagram
- 【場 所】母里福祉会館ホール
- 【参加費】おとな500円こども100円
- 【問合せ先】ままの木公式 LINE ID:@580iutzq



《いなみっこひろば》

- 【自由開放時間】火曜日~日曜日
① 9:00~12:00
② 13:00~17:00 ▲HP
- ※利用時間を区切り、換気ならびに消毒を行っています。
- 【対 象】原則0歳~就学前の子どもと保護者
【問合せ先】497-7100 (いなみっこ広場)
メール：inamikko@town.hyogo-inami.lg.jp

