

令和 3 年度

稲美町下水道事業会計決算書

自 令和 3 年 4 月 1 日

至 令和 4 年 3 月 31 日

稲 美 町

＝ 目次 ＝

令和3年度	稲美町下水道事業決算報告書	1
令和3年度	稲美町下水道事業損益計算書	5
令和3年度	稲美町下水道事業剰余金計算書	7
令和3年度	稲美町下水道事業剰余金処分計算書(案)	9
令和3年度	稲美町下水道事業貸借対照表	10
令和3年度	稲美町下水道事業キャッシュ・フロー計算書	12
注 記		13
令和3年度	稲美町下水道事業報告書	15
令和3年度	稲美町下水道事業収益費用明細書	22
	稲美町下水道事業固定資産明細書	25
	稲美町下水道事業企業債明細書	27

令和3年度 稲美町下水道事業決算報告書

1. 収益的収入及び支出

(1) 収入

区分	予算額			
	当初予算額	補正予算額	地方公営企業法第24条 第3項の規定による支 出額に係る財源充当額	合計
第1款 下水道事業 収益	1,347,821,000	0	0	1,347,821,000
第1項 営業収益	402,703,000	0	0	402,703,000
第2項 営業外収益	945,116,000	0	0	945,116,000
第3項 特別利益	2,000	0	0	2,000

(2) 支出

区分	予算額					小計
	当初予算額	補正予算額	予備費 支出額	流用 増減額	地方公 営企業 法第24 条第3 項の規 定によ る支出 額	
第1款 下水道事業 費用	1,144,925,000	11,198,000	0	0	0	1,156,123,000
第1項 営業費用	897,741,000	11,164,000	2,097,000	0	0	911,002,000
第2項 営業外費用	236,982,000	0	0	0	0	236,982,000
第3項 特別損失	202,000	34,000	0	0	0	236,000
第4項 予備費	10,000,000	0	△2,097,000	0	0	7,903,000

(税込、単位：円)

決算額	予算額に比べ 決算額の増減	備考
1,363,851,339	16,030,339	(うち、仮受消費税及び地方消費税) (36,383,567)
405,361,130	2,658,130	(うち、仮受消費税及び地方消費税) (36,248,546)
958,490,209	13,374,209	(うち、仮受消費税及び地方消費税) (135,021)
0	△2,000	

(税込、単位：円)

予算額		決算額	地方公営 企業法第 26条第2 項の規定 による繰 越額	不用額	備考
地方公営 企業法第 26条第2 項の規定 による繰 越額	合計				
0	1,156,123,000	1,121,306,175	0	34,816,825	(うち、仮払消費税及び地方消費税) (18,075,350)
0	911,002,000	898,836,414	0	12,165,586	(うち、仮払消費税及び地方消費税) (18,056,088)
0	236,982,000	222,257,831	0	14,724,169	(うち、仮払消費税及び地方消費税) (0)
0	236,000	211,930	0	24,070	(うち、仮払消費税及び地方消費税) (19,262)
0	7,903,000	0	0	7,903,000	

2. 資本的収入及び支出

(1) 収入

区分	予算額					
	当初予算額	補正予算額	小計	地方公営 企業法第 26条の規 定による 繰越額に 係る財源 充当額	継続費通 次繰越額 に係る財 源充当額	合計
第1款 資本的収入	497,821,000	△14,661,000	483,160,000	0	0	483,160,000
第1項 企業債	486,400,000	△19,400,000	467,000,000	0	0	467,000,000
第2項 分担金	1,000	0	1,000	0	0	1,000
第3項 負担金	4,920,000	4,739,000	9,659,000	0	0	9,659,000
第5項 補助金	6,500,000	0	6,500,000	0	0	6,500,000

(2) 支出

区分	予算額					
	当初予算額	補正予算額	流用増減額	小計	地方公営 企業法第 26条の規 定による 繰越額	継続費通 次繰越額
第1款 資本的支出	1,181,099,000	5,890,000	0	1,186,989,000	0	0
第1項 建設改良費	72,579,000	5,890,000	0	78,469,000	0	0
第2項 企業債 償還金	1,108,520,000	0	0	1,108,520,000	0	0

資本的収入額が資本的支出額に対し不足する額683,780,755円は、当年度分損益勘定留保資金453,780,755円、当年度分利益剰余金230,000,000円で補てんした。

(税込、単位：円)

決算額	予算額に 比べ決算 額の増減	備考
484,223,865	1,063,865	
467,000,000	0	
675,565	674,565	
11,416,300	1,757,300	
5,132,000	△ 1,368,000	

(税込、単位：円)

予算額	決算額	翌年度繰越額		不用額	備考
合計		地方公営 企業法第 26条の規 定による 繰越額	継続費通 次繰越額		
1,186,989,000	1,168,004,620	0	0	18,984,380	(うち、仮払消費税及び地方消費税) (5,173,910)
78,469,000	59,484,842	0	0	18,984,158	(うち、仮払消費税及び地方消費税) (5,173,910)
1,108,520,000	1,108,519,778	0	0	222	

令和3年度 稲美町下水道事業損益計算書

(令和 3 年 4 月 1 日 ~ 令和 4 年 3 月 31 日)

(単位 : 円)

1. 営業収益

(1) 下水道使用料	362,485,584		
(2) 他会計負担金	6,207,000		
(3) その他営業収益	420,000		369,112,584

2. 営業費用

(1) 污水管渠費	24,690,325		
(2) 雨水管渠費	0		
(3) 処理場費	56,962,289		
(4) 総係費	13,300,427		
(5) 流域下水道 維持管理負担金	109,786,710		
(6) 減価償却費	676,040,575		880,780,326

営業利益

△511,667,742

3. 営業外収益

(1) 他会計負担金	373,751,000		
(2) 他会計補助金	86,503,000		
(3) 資本費繰入収益	263,827,000		
(4) 長期前受金戻入	213,612,273		
(5) 雑収益	2,173,043		
(6) 国庫補助金	32,000		939,898,316

(単位 : 円)

4. 営業外費用

(1) 支払利息及び
企業債取扱諸費

183,608,296

(2) 雑支出

5,812,821

189,421,117

750,477,199

経常利益

238,809,457

5. 特別利益

(1) 固定資産売却益

0

(2) 過年度損益修正益

0

0

6. 特別損失

(1) 過年度損益修正損

192,668

192,668

△ 192,668

当年度純利益

238,616,789

前年度繰越利益剰余金

5,494,508

当年度未処分利益剰余金

244,111,297

令和3年度 稲美町下水道事業剰余金計算書

(令和3年4月1日～令和4年3月31日)

区分	資本金	剰余金	
	自己資本金	資本剰余金	
		工事負担金	資本剰余金合計
前年度末残高	398,242,495	86,331,936	86,331,936
前年度処分額	0	0	0
議会の議決による処分額	0	0	0
減債積立金の積立	0	0	0
資本金への組入	0	0	0
処分後残高	398,242,495	86,331,936	86,331,936
当年度変動額	0	0	0
一般会計出資金の受入	0	0	0
当年度純利益	0	0	0
当年度末残高	398,242,495	86,331,936	86,331,936

(単位 : 円)

剰余金				資本合計
利益剰余金				
減債積立金	建設改良積立金	未処分利益剰余金	利益剰余金合計	
200,000,000	0	215,494,508	415,494,508	900,068,939
210,000,000	0	△ 210,000,000	0	0
210,000,000	0	△ 210,000,000	0	0
210,000,000	0	△ 210,000,000	0	0
0	0	0	0	0
410,000,000	0	(繰越利益剰余金) 5,494,508	415,494,508	900,068,939
0	0	238,616,789	238,616,789	238,616,789
0	0	0	0	0
0	0	238,616,789	238,616,789	238,616,789
410,000,000	0	(当年度未処分利益剰余金) 244,111,297	654,111,297	1,138,685,728

令和3年度 稲美町下水道事業剰余金処分計算書(案)

(単位 : 円)

区分	資本金	資本剰余金	未処分利益剰余金
当年度末残高	398,242,495	86,331,936	244,111,297
議会の議決による処分額	0	0	△ 230,000,000
減債積立金の積立	0	0	△ 230,000,000
資本金への組入	0	0	0
処分後残高	398,242,495	86,331,936	(繰越利益剰余金) 14,111,297

令和3年度 稲美町下水道事業貸借対照表

(令和4年3月31日現在)

(単位:円)

資産の部

1. 固定資産			
(1) 有形固定資産			
ア. 土地		182,042,561	
イ. 建物	941,548,153		
減価償却累計額	<u>△ 366,447,568</u>	575,100,585	
ウ. 構築物	27,415,674,152		
減価償却累計額	<u>△ 10,706,288,109</u>	16,709,386,043	
エ. 機械及び装置	1,914,386,473		
減価償却累計額	<u>△ 1,389,282,959</u>	525,103,514	
オ. 車両及び運搬具	2,097,916		
減価償却累計額	<u>△ 1,993,020</u>	104,896	
カ. 工具器具及び備品	1,389,000		
減価償却累計額	<u>△ 1,250,102</u>	138,898	
キ. 建設仮勘定		9,363,000	
有形固定資産合計		<u>18,001,239,497</u>	
(2) 無形固定資産			
ア. 施設利用権		1,118,021,981	
無形固定資産合計		<u>1,118,021,981</u>	
固定資産合計			<u>19,119,261,478</u>
2. 流動資産			
(1) 現金預金		141,422,606	
(2) 未収金		77,336,836	
貸倒引当金	<u>△ 3,003,870</u>	74,332,966	
流動資産合計			<u>215,755,572</u>
資産合計			<u><u>19,335,017,050</u></u>

(単位 : 円)

負債の部

3. 固定負債			
(1) 建設改良費等の財源に充てるための企業債		10,787,211,137	
固定負債合計		<u>10,787,211,137</u>	10,787,211,137
4. 流動負債			
(1) 未払金		28,631,581	
(2) 建設改良費等の財源に充てるための企業債		1,152,406,788	
(3) 賞与等引当金		1,769,000	
(4) その他流動負債		100,000	
流動負債合計		<u>1,182,907,369</u>	1,182,907,369
5. 繰延収益			
(1) 長期前受金	10,948,396,524		
収益化累計額	<u>△ 4,722,183,708</u>	<u>6,226,212,816</u>	
繰延収益合計			<u>6,226,212,816</u>
負債合計			<u>18,196,331,322</u>

資本の部

6. 資本金			
(1) 自己資本金		398,242,495	
資本金合計		<u>398,242,495</u>	398,242,495
7. 剰余金			
(1) 資本剰余金	86,331,936		
資本剰余金合計	<u>86,331,936</u>	86,331,936	
(2) 利益剰余金			
ア. 減債積立金	410,000,000		
イ. 建設改良積立金	0		
ウ. 当年度未処分利益剰余金	<u>244,111,297</u>		
利益剰余金合計		<u>654,111,297</u>	
剰余金合計			<u>740,443,233</u>
資本合計			<u>1,138,685,728</u>
負債資本合計			<u>19,335,017,050</u>

令和3年度 稲美町下水道事業キャッシュ・フロー計算書

(令和3年4月1日～令和4年3月31日)

(単位：円)

1. 業務活動によるキャッシュ・フロー

当年度純利益	238,616,789
減価償却費	676,040,575
賞与等引当金の減少額	△ 133,000
貸倒引当金の減少額	△ 54,340
長期前受金戻入	△ 213,612,273
支払利息	183,608,296
未収金の増加額	△ 11,805,836
未払金の減少額	△ 16,801,425
小計	855,858,786
利息の支払額	△ 183,608,296
業務活動によるキャッシュ・フロー	672,250,490

2. 投資活動によるキャッシュ・フロー

有形固定資産等の取得による支出	△ 77,845,192
補助金及び負担金等による収入	17,223,865
投資活動によるキャッシュ・フロー	△ 60,621,327

3. 財務活動によるキャッシュ・フロー

建設改良費等の財源に充てるための企業債による収入	467,000,000
建設改良費等の財源に充てるための企業債の償還による支出	△ 1,108,519,778
財務活動によるキャッシュ・フロー	△ 641,519,778
資金増加額	△ 29,890,615
資金期首残高	171,313,221
資金期末残高	141,422,606

注 記

1. 重要な会計方針に係る事項に関する注記

(1) 固定資産の減価償却の方法

ア. 有形固定資産：定額法

イ. 主な耐用年数

建物：50年

構築物：50年

機械及び装置：15年

車両及び運搬具：5年

工具器具及び備品：8年

ウ. 無形固定資産：定額法

エ. 主な耐用年数

流域下水道施設利用権：35年

(2) 引当金の計上方法

ア. 退職給付引当金：退職手当組合に加入しており、「下水道職員の退職手当負担金に係る取扱いに関する覚書」に基づき、追加的な負担金は一般会計が負担するため、退職給付引当金は計上していない。

イ. 賞与等引当金：職員の期末・勤勉手当の支給及びこれに係る法定福利費の支払に備えるため、当該事業年度末における支給(支払)見込額に基づき、当事業年度の負担に属する額を計上している。

ウ. 貸倒引当金：債権の不納欠損による損失に備えるため、実績率等による回収不能見込額を計上している。

(3) 消費税等の会計処理

消費税及び地方消費税の会計処理は税抜方式によっている。

2. 貸借対照表等に関する注記

(1) 企業債の償還に係る他会計の負担

貸借対照表に計上されている企業債残高(当事業年度の末日の翌日から起算して1年以内に償還予定のものを含む)のうち一般会計等の負担見込額は5,513,764,270円である。

3. セグメント情報に関する注記

(1) 報告セグメントの概要

下水道事業会計は、公共下水道事業及び農業集落排水事業を運営しており、各事業で運営方針等を決定していることから、これら2つを報告セグメントとしている。

各報告セグメントの事業の内容は以下のとおりである。

事業区分	事業の内容
公共下水道事業	主に市街地における下水の処理
農業集落排水事業	農業集落における汚水の処理 ・農業集落排水処理施設8か所

(2) 報告セグメントごとの営業収益等

当事業年度（令和3年4月1日～令和4年3月31日）

（単位：円）

	公共下水道事業	農業集落排水事業	合計
営業収益	333,948,788	35,163,796	369,112,584
営業費用	646,621,272	234,159,054	880,780,326
営業損益	△ 312,672,484	△ 198,995,258	△ 511,667,742
経常損益	179,172,568	59,636,889	238,809,457
セグメント資産	14,936,558,668	4,398,458,382	19,335,017,050
セグメント負債	13,936,959,468	4,259,371,854	18,196,331,322
その他の項目			
他会計繰入金	479,260,000	251,028,000	730,288,000
減価償却費	503,670,703	172,369,872	676,040,575
特別利益	0	0	0
特別損失	161,994	30,674	192,668
固定資産増加額	25,493,589	209,500	25,703,089

4. その他

(1) 賞与等引当金の取崩し

令和3年度において、期末手当及び勤勉手当、またこれらに係る法定福利費を支給するため、賞与等引当金1,902,000円を取り崩した。

(2) 貸倒引当金の取崩し

令和3年度において、債権54,340円を不納欠損するため、貸倒引当金54,340円を取り崩した。

令和3年度 稲美町下水道事業報告書

1. 概況

(1) 総括事項

ア. 事業概要

稲美町の下水道事業は、公共下水道(加古川下流域下水道)及び農業集落排水を整備しています。公共下水道については、平成8年に供用開始して以降、整備を進めてきたことにより、令和3年度末には846.3ヘクタールで供用を開始しています。また、農業集落排水については、平成8年の下草谷クリーンセンター竣工以来、計8地区にクリーンセンターを整備したことにより、計画区域内の整備は完了しています。

令和元年度には、下水道事業に地方公営企業法の全部適用を行いました。

令和2年度には、「稲美町下水道事業経営戦略」を策定しました。今後は、本計画に基づき、将来にわたり安定したサービスの供給が維持できるよう、下水道事業の経営に取り組みます。

イ. 経営指標に関する事項

令和3年度決算における経営成績について、経営の健全化を示す経常収支比率は、支払利息及び雑支出の減少により前年度比3.63ポイント増の122.35%となり、健全経営の水準とされる100%を上回っています。使用料で回収すべき経費をどの程度使用料で賄えているかを示す経費回収率は、汚水処理費の減少により前年度比0.52ポイント増の71.78%となっていますが、使用料で回収すべき経費を料金収入以外の収入により賄われているため、適正な使用料収入の確保について検討を進めていきます。

償却対象資産の減価償却の状況を示す有形固定資産減価償却率は前年度比1.86ポイント増の41.17%となりましたが、本町の下水道事業は平成8年から供用開始しているため、法定耐用年数を経過した管渠延長の割合を示す管渠老朽化率は0%となっています。今後の投資更新を見越して、計画的に長寿命化を進めていきます。

内訳	R1	R2	R3
経常収支比率	119.98 %	118.72 %	122.35 %
経費回収率	76.15 %	71.26 %	71.78 %
有形固定資産減価償却率	37.46 %	39.31 %	41.17 %
管渠老朽化率	0.00 %	0.00 %	0.00 %

ウ. 業務状況

年度末における稲美町の総人口は30,609人、公共下水道又は農業集落排水を利用できる区域の人口は29,425人で、普及率は96.1%となっています。

公共下水道又は農業集落排水を利用できる人口29,425人のうち、水洗化している人口は28,645人で、水洗化率は97.3%となっています。

公共下水道及び農業集落排水の区域内戸数は11,830戸、接続戸数は11,116戸で、接続率は94.0%となっています。

エ. 経営状況

収益的収入は1,309,010,900円で、前年度より25,275,946円(1.89%)減少しました。

下水道使用料の減少が主な要因となっています。

収益的支出は1,070,394,111円で、前年度より53,522,619円(4.76%)減少しました。

支払利息の減少の他、特定収入に係る消費税の減少が主な要因となっています。

なお、収益的収支における純利益は238,616,789円で、前年度より28,246,673円(13.43%)増加しました。

今後も、住民の生活環境の向上と公共用水域の水質保全を図るため、効率的な事業運営に取り組み、経営基盤の強化に向け一層の努力をしていきます。

(2) 議会議決事項

議案番号	件名	提出月日	議決月日
議案第44号	令和2年度稲美町下水道事業会計 剰余金処分及び決算認定について	R3. 8. 25	R3. 9. 21
議案第51号	令和3年度稲美町下水道事業会計 補正予算(第1号)	R3. 8. 25	R3. 9. 8
議案第66号	令和3年度稲美町下水道事業会計 補正予算(第2号)	R3. 11. 29	R3. 12. 14
議案第78号	令和3年度稲美町下水道事業会計 補正予算(第3号)	R4. 2. 22	R4. 3. 9
議案第14号	令和4年度稲美町下水道事業会計予算	R4. 2. 22	R4. 3. 22

(3) 職員に関する事項

ア. 組織

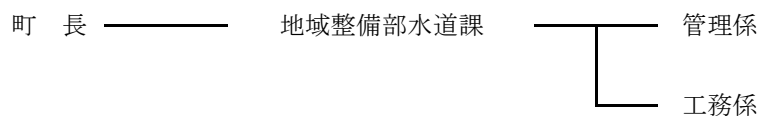

イ. 職員数

部長(出納員)	1 人
総括係長	1 人
主査	1 人
主事	1 人

(4) 職員給与に関する事項〔部長(出納員)を除く3人分〕

区分	平均月額	一人平均月額	平均年齢
給料	894,400 円	298,133 円	42.67 歳
手当	480,669 円	160,223 円	
合計	1,375,069 円	458,356 円	

2. 建設改良事業

建設工事の概要

(税込、単位：円)

工事名	工事内容	工事費
ア. 岡地区下水道築造工事 (第3-2-1工区)	下水道管 φ 200 mm L = 21.75 m 小口径人孔 1か所 取付管 1か所 舗装復旧 1式	2,306,700
イ. 国安下水道築造工事 (第3-2-1工区)	下水道管 φ 200 mm L = 13.7 m 小口径人孔 1か所 取付管 1か所 舗装復旧 1式	1,870,000
ウ. 公共汚水柵設置工事	公共汚水柵 32か所	20,472,860
合計 3件		24,649,560

3. 業務状況

区分			令和3年度	令和2年度	対前年度比較	
					増減	増減率 %
普及 状況	行政区域内人口	人	30,609	30,750	△ 141	△ 0.46
	処理区域内人口	人	29,425	29,500	△ 75	△ 0.25
	水洗化人口	人	28,645	28,647	△ 2	△ 0.01
	供用開始戸数	戸	11,830	11,714	116	0.99
	接続戸数	戸	11,116	10,963	153	1.40
	普及率	%	96.1	95.9	0.2	0.21
	水洗化率	%	97.3	97.1	0.2	0.25
	接続率	%	94.0	93.6	0.4	0.43
処理 水量	年間	m ³	3,442,709	3,437,961	4,748	0.14
	1月平均	m ³	286,892	286,497	395	0.14
	1日平均	m ³	9,432	9,419	13	0.14
有収 水量	年間	m ³	3,140,208	3,193,482	△ 53,274	△ 1.67
	1月平均	m ³	261,684	266,124	△ 4,440	△ 1.67
	1日平均	m ³	8,603	8,749	△ 146	△ 1.67
有収率		%	91.2	92.9	△ 1.7	△ 1.83
経営 分析	下水道使用料	千円	362,486	374,080	△ 11,594	△ 3.10
	污水处理費	千円	852,061	905,044	△ 52,983	△ 5.85
	使用料単価	円/m ³	115.4	117.1	△ 1.7	△ 1.46
	污水处理原価	円/m ³	271.2	283.4	△ 12.2	△ 4.31
	使用料回収率	%	42.6	41.3	1.3	3.07

4. 経営状況

(1) 収益的収入に関する事項

不能欠損

(単位：円)

区分	令和3年度	令和2年度	対前年度比較	
			増減額	増減率 %
営業収益	369,112,584	380,223,371	△ 11,110,787	△ 2.92
下水道使用料	362,485,584	374,080,371	△ 11,594,787	△ 3.10
他会計負担金	6,207,000	5,828,000	379,000	6.50
その他営業収益	420,000	315,000	105,000	33.33
営業外収益	939,898,316	954,063,475	△ 14,165,159	△ 1.48
他会計負担金	373,751,000	303,832,000	69,919,000	23.01
他会計補助金	86,503,000	169,817,000	△ 83,314,000	△ 49.06
資本費繰入収益	263,827,000	260,708,000	3,119,000	1.20
長期前受金戻入	213,612,273	218,855,196	△ 5,242,923	△ 2.40
雑収益	2,173,043	817,279	1,355,764	165.89
国庫補助金	32,000	34,000	△2,000	△ 5.88
特別利益	0	0	0	0.00
固定資産売却益	0	0	0	0.00
過年度損益修正益	0	0	0	0.00
合計	1,309,010,900	1,334,286,846	△ 25,275,946	△ 1.89

(2) 収益的支出に関する事項

(単位：円)

区分	令和3年度	令和2年度	対前年度比較	
			増減額	増減率 %
営業費用	880,780,326	881,206,553	△ 426,227	△ 0.05
汚水管渠費	24,690,325	23,297,335	1,392,990	5.98
雨水管渠費	0	290,000	△290,000	皆減
処理場費	56,962,289	51,923,889	5,038,400	9.70
総係費	13,300,427	12,349,370	951,057	7.70
流域下水道維持管理負担金	109,786,710	104,190,003	5,596,707	5.37
減価償却費	676,040,575	689,155,956	△13,115,381	△ 1.90
営業外費用	189,421,117	242,692,775	△53,271,658	△ 21.95
支払利息及び企業債取扱諸費	183,608,296	203,075,375	△19,467,079	△ 9.59
雑支出	5,812,821	39,617,400	△33,804,579	△ 85.33
特別損失	192,668	17,402	175,266	1,007.16
過年度損益修正損	192,668	17,402	175,266	1,007.16
その他特別損失	0	0	0	0.00
合計	1,070,394,111	1,123,916,730	△ 53,522,619	△ 4.76

5. その他

(1) 決算日後に生じた企業の状況に関する重要な事実

該当事項なし

(2) 一般会計負担金等の使途について

【収益的収入】

- ア 一般会計負担金(営業収益)6,207,000円については、減価償却費及び企業債利息に全額(特定収入以外)充当した。
- イ 一般会計負担金(営業外収益)637,578,000円については、企業債償還金に87,892,294円(特定収入)、減価償却費及び企業債利息に549,685,706円(特定収入以外)それぞれ充当した。
- ウ 一般会計補助金(営業外収益)86,503,000円については、職員手当等、企業債償還金に3,013,380円(特定収入)、職員給与費、減価償却費等に83,489,620円(特定収入以外)それぞれ充当した。
- エ 国庫補助金(営業外収益)32,000円については、補助金に全額(特定収入以外)充当した。

【資本的収入】

- ア 分担金(加入分担金)675,565円については、賃借料(課税仕入れ)及び企業債償還金に全額(特定収入)充当した。
- イ 負担金(受益者負担金)11,416,300円については、工事請負費、流域下水道建設負担金等(課税仕入れ)に8,844,500円(特定収入)、補填補償及び賠償金に2,571,800円(特定収入以外)それぞれ充当した。
- ウ 補助金(国庫補助金)5,132,000円については、委託料(課税仕入れ)に全額(特定収入)充当した。

令和3年度 稲美町下水道事業収益費用明細書

(単位 : 円)

款	項	目	節	金額	備考
				1,309,010,900	
		下水道事業収益			
		営業収益		369,112,584	
			下水道使用料	362,485,584	
			下水道使用料	327,321,788	
			農業集落排水施設使用料	35,163,796	
			他会計負担金	6,207,000	
			一般会計負担金	6,207,000	
			その他営業収益	420,000	
			手数料	420,000	
		営業外収益		939,898,316	
			他会計負担金	373,751,000	
			一般会計負担金	373,751,000	
			他会計補助金	86,503,000	
			一般会計補助金	86,503,000	
			資本費繰入収益	263,827,000	
			一般会計負担金	263,827,000	
			長期前受金戻入	213,612,273	
			長期前受金戻入	213,612,273	
			雑収益	2,173,043	
			雑収益	2,173,043	
			国庫補助金	32,000	
			国庫補助金	32,000	
		特別利益		0	
			固定資産売却益	0	
			固定資産売却益	0	
			過年度損益修正益	0	
			過年度損益修正益	0	

(単位 : 円)

款	項	目	節	金額	備考
			下水道事業費用	1,070,394,111	
			営業費用	880,780,326	
			汚水管渠費	24,690,325	
			給料	6,532,800	
			職員手当等	2,775,936	
			賞与等引当金繰入額	1,093,000	
			法定福利費	1,910,457	
			旅費	15,929	
			通信運搬費	55,444	
			委託料	4,204,885	
			賃借料	648,000	
			修繕費	5,420,000	
			動力費	2,033,874	
			雨水管渠費	0	
			修繕費	0	
			処理場費	56,962,289	
			備消耗品費	70,310	
			光熱水費	97,073	
			委託料	33,952,433	
			賃借料	480,000	
			修繕費	7,333,500	
			動力費	13,083,923	
			薬品費	1,945,050	
			総係費	13,300,427	
			給料	4,200,000	
			職員手当等	1,619,296	
			賞与等引当金繰入額	676,000	
			法定福利費	1,315,973	
			旅費	2,600	
			備消耗品費	449,477	
			燃料費	16,514	
			印刷製本費	98,200	
			通信運搬費	119,561	
			委託料	491,200	
			手数料	10,000	

(単位 : 円)

款	項	目	節	金額	備考
			賃借料	295,000	
			修繕費	94,432	
			食糧費	0	
			公課費	20,500	
			会費負担金	227,860	
			負担金	1,663,578	
			保険料	309,546	
			貸倒引当金繰入額	0	
			報償費	1,605,690	
			補助金	85,000	
		流域下水道維持管理負担金		109,786,710	
			流域下水道維持管理負担金	109,786,710	
		減価償却費		676,040,575	
			有形固定資産減価償却費	574,088,190	
			無形固定資産減価償却費	101,952,385	
	営業外費用			189,421,117	
		支払利息及び企業債取扱諸費		183,608,296	
			企業債利息	183,608,296	
		雑支出		5,812,821	
			その他雑支出	5,812,821	
	特別損失			192,668	
		過年度損益修正損		192,668	
			過年度損益修正損	192,668	

稲美町下水道事業固定資産明細書

(1) 有形固定資産明細書

資産の種類	年度当初の 現在高	当年度増加額	当年度減少額	年度末現在高
土 地	182,042,561	0	0	182,042,561
建 物	941,548,153	0	0	941,548,153
構 築 物	27,390,180,563	25,493,589	0	27,415,674,152
機 械 及 び 装 置	1,914,176,973	209,500	0	1,914,386,473
車 両 及 び 運 搬 具	2,097,916	0	0	2,097,916
工 具 器 具 及 び 備 品	1,389,000	0	0	1,389,000
小 計	30,431,435,166	25,703,089	0	30,457,138,255
建 設 仮 勘 定	0	9,363,000	0	9,363,000
合 計	30,431,435,166	35,066,089	0	30,466,501,255

(2) 無形固定資産明細書

資産の種類	年度当初の 現在高	当年度増加額	当年度減少額	当年度減価償却高
施 設 利 用 権	1,200,729,523	19,244,843	0	101,952,385
合 計	1,200,729,523	19,244,843	0	101,952,385

(単位 : 円)

減価償却累計額				年度末償却未済高
年度当初累計	当年度増加額	当年度減少額	年度末累計	
0	0	0	0	182,042,561
343,417,540	23,030,028	0	366,447,568	575,100,585
10,213,264,868	493,023,241	0	10,706,288,109	16,709,386,043
1,331,404,301	57,878,658	0	1,389,282,959	525,103,514
1,993,020	0	0	1,993,020	104,896
1,093,839	156,263	0	1,250,102	138,898
11,891,173,568	574,088,190	0	12,465,261,758	17,991,876,497
0	0	0	0	9,363,000
11,891,173,568	574,088,190	0	12,465,261,758	18,001,239,497

(単位 : 円)

年度末現在高
1,118,021,981
1,118,021,981

稲美町下水道事業企業債明細書

借入先	発行年月日	発行総額	償還高	
			当年度償還高	償還高累計
資金運用部	平成5年5月28日	237,200,000	14,585,208	221,965,983
資金運用部	平成5年5月28日	96,400,000	5,927,547	90,208,772
資金運用部	平成6年5月20日	212,900,000	12,438,116	186,378,508
資金運用部	平成6年5月20日	79,100,000	4,621,207	69,246,313
資金運用部	平成6年5月20日	13,800,000	806,228	12,080,899
公営企業金融公庫	平成6年5月20日	49,600,000	3,324,946	49,600,000
公営企業金融公庫	平成6年5月20日	44,300,000	2,982,951	44,300,000
公営企業金融公庫	平成6年5月20日	41,600,000	2,801,145	41,600,000
公営企業金融公庫	平成6年5月20日	6,100,000	410,745	6,100,000
資金運用部	平成7年1月10日	24,100,000	1,422,842	20,236,466
公営企業金融公庫	平成7年1月30日	21,400,000	1,463,822	20,641,359
資金運用部	平成7年5月19日	158,200,000	8,590,566	130,372,358
資金運用部	平成7年5月19日	210,300,000	11,419,697	173,307,882
公営企業金融公庫	平成7年5月22日	82,800,000	5,148,208	77,446,429
公営企業金融公庫	平成7年5月22日	58,400,000	3,616,333	54,641,254
公営企業金融公庫	平成7年5月22日	52,500,000	3,264,263	49,105,526
公営企業金融公庫	平成7年5月22日	37,700,000	2,344,051	35,262,444
公営企業金融公庫	平成7年5月22日	4,500,000	278,656	4,210,371
公営企業金融公庫	平成7年5月22日	2,700,000	167,193	2,526,222
公営企業金融公庫	平成7年5月22日	2,300,000	143,006	2,151,290
資金運用部	平成7年9月25日	9,400,000	510,438	7,746,524
資金運用部	平成7年12月25日	118,300,000	6,017,919	95,692,425
公営企業金融公庫	平成7年12月26日	22,600,000	1,304,687	20,562,385
公営企業金融公庫	平成8年5月16日	100,700,000	5,806,017	88,474,830
公営企業金融公庫	平成8年5月16日	80,100,000	4,618,292	70,375,709
公営企業金融公庫	平成8年5月16日	68,800,000	3,966,773	60,447,550
公営企業金融公庫	平成8年5月16日	19,800,000	1,141,600	17,396,242
公営企業金融公庫	平成8年5月16日	11,200,000	645,754	9,840,299
公営企業金融公庫	平成8年5月16日	45,000,000	2,594,546	39,536,915
公営企業金融公庫	平成8年5月16日	10,200,000	588,097	8,961,701
資金運用部	平成8年5月20日	140,100,000	7,126,462	109,065,323
資金運用部	平成8年5月20日	62,900,000	3,199,532	48,966,516
資金運用部	平成8年5月20日	108,400,000	5,513,979	84,387,446
資金運用部	平成8年8月20日	160,400,000	8,159,061	124,868,510
公営企業金融公庫	平成8年9月30日	22,100,000	1,248,287	18,788,796
公営企業金融公庫	平成8年9月30日	1,700,000	95,690	1,446,393
公営企業金融公庫	平成9年5月23日	61,200,000	3,235,100	50,967,641
公営企業金融公庫	平成9年5月23日	22,200,000	1,173,517	18,488,262
公営企業金融公庫	平成9年5月23日	52,800,000	2,791,067	43,972,082

(単位 : 円)

未償還残高	利率 (%)	償還終期	備考
15,234,017	4.40	令和5年3月25日	
6,191,228	4.40	令和5年3月25日	
26,521,492	4.30	令和6年3月25日	
9,853,687	4.30	令和6年3月25日	
1,719,101	4.30	令和6年3月25日	
0	4.35	令和4年3月20日	
0	4.40	令和4年3月20日	
0	4.40	平成6年9月20日	
0	4.40	令和4年3月20日	
3,863,534	4.75	令和6年9月25日	
758,641	4.85	令和4年9月20日	
27,827,642	3.85	令和7年3月25日	
36,992,118	3.85	令和7年3月25日	
5,353,571	3.95	令和5年3月20日	
3,758,746	3.90	令和5年3月20日	
3,394,474	3.95	令和5年3月20日	
2,437,556	3.95	令和5年3月20日	
289,629	3.90	令和5年3月20日	
173,778	3.90	令和5年3月20日	
148,710	3.95	令和5年3月20日	
1,653,476	3.85	令和7年3月25日	
22,607,575	3.15	令和7年9月25日	
2,037,615	3.25	令和5年9月20日	
12,225,170	3.45	令和6年3月20日	
9,724,291	3.45	令和6年3月20日	
8,352,450	3.45	令和6年3月20日	
2,403,758	3.45	令和6年3月20日	
1,359,701	3.45	令和6年3月20日	
5,463,085	3.45	令和6年3月20日	
1,238,299	3.45	令和6年3月20日	
31,034,677	3.40	令和8年3月25日	
13,933,484	3.40	令和8年3月25日	
24,012,554	3.40	令和8年3月25日	
35,531,490	3.40	令和8年3月25日	
3,311,204	3.40	令和6年9月20日	
253,607	3.35	令和6年9月20日	
10,232,359	2.65	令和7年3月20日	
3,711,738	2.65	令和7年3月20日	
8,827,918	2.65	令和7年3月20日	

借入先	発行年月日	発行総額	償還高	
			当年度償還高	償還高累計
公営企業金融公庫	平成9年5月23日	11,000,000	581,472	9,160,851
公営企業金融公庫	平成9年5月23日	46,200,000	2,442,183	38,475,573
公営企業金融公庫	平成9年5月23日	47,900,000	2,532,048	39,891,340
公営企業金融公庫	平成9年5月23日	12,500,000	660,764	10,410,058
資金運用部	平成9年5月26日	98,100,000	4,621,172	73,115,616
資金運用部	平成9年9月25日	135,500,000	6,382,965	100,990,479
資金運用部	平成10年3月25日	241,100,000	10,808,772	171,283,482
資金運用部	平成10年3月25日	327,400,000	14,677,694	232,593,163
公営企業金融公庫	平成10年3月25日	8,700,000	436,258	6,856,305
公営企業金融公庫	平成10年3月30日	53,000,000	2,657,663	41,768,300
公営企業金融公庫	平成10年5月20日	121,900,000	6,057,768	96,394,733
公営企業金融公庫	平成10年5月20日	75,400,000	3,758,290	59,556,531
公営企業金融公庫	平成10年5月20日	64,000,000	3,180,453	50,609,211
公営企業金融公庫	平成10年5月20日	37,200,000	1,854,222	29,383,328
公営企業金融公庫	平成10年5月20日	25,600,000	1,276,024	20,220,786
公営企業金融公庫	平成10年5月20日	43,600,000	2,166,684	34,477,526
公営企業金融公庫	平成10年5月20日	25,800,000	1,285,993	20,378,761
資金運用部	平成10年5月25日	133,300,000	5,946,808	95,023,204
資金運用部	平成10年5月25日	71,500,000	3,189,773	50,968,935
公営企業金融公庫	平成10年7月30日	11,200,000	549,841	8,896,524
公営企業金融公庫	平成10年7月30日	7,000,000	344,705	5,554,107
資金運用部	平成10年9月25日	207,000,000	9,143,333	148,561,734
公営企業金融公庫	平成10年10月20日	9,700,000	454,413	7,586,502
公営企業金融公庫	平成10年10月20日	3,300,000	154,135	2,584,097
資金運用部	平成10年10月30日	404,300,000	17,124,133	288,294,833
公営企業金融公庫	平成11年5月10日	134,400,000	6,527,556	99,740,617
公営企業金融公庫	平成11年5月10日	94,000,000	4,565,404	69,759,063
公営企業金融公庫	平成11年5月10日	116,300,000	5,648,473	86,308,287
公営企業金融公庫	平成11年5月10日	60,800,000	2,952,942	45,120,756
公営企業金融公庫	平成11年5月10日	44,200,000	2,146,711	32,801,601
公営企業金融公庫	平成11年5月10日	156,200,000	7,586,341	115,918,784
公営企業金融公庫	平成11年5月10日	67,500,000	3,278,348	50,092,943
資金運用部	平成11年5月13日	84,300,000	3,686,707	56,332,633
公営企業金融公庫	平成11年12月20日	31,300,000	1,512,009	22,394,999
資金運用部	平成11年12月24日	496,000,000	21,550,228	319,189,499
資金運用部	平成12年3月27日	492,800,000	21,127,056	307,756,973
公営企業金融公庫	平成12年3月30日	64,300,000	3,061,397	44,595,237
公営企業金融公庫	平成12年3月30日	26,500,000	1,261,695	18,379,064
公営企業金融公庫	平成12年3月30日	34,400,000	1,637,823	23,858,106

(単位 : 円)

未償還残高	利率 (%)	償還終期	備考
1,839,149	2.65	令和7年3月20日	
7,724,427	2.65	令和7年3月20日	
8,008,660	2.65	令和7年3月20日	
2,089,942	2.65	令和7年3月20日	
24,984,384	2.60	令和9年3月25日	
34,509,521	2.60	令和9年3月25日	
69,816,518	2.10	令和10年3月1日	
94,806,837	2.10	令和10年3月1日	
1,843,695	2.20	令和8年3月20日	
11,231,700	2.20	令和8年3月20日	
25,505,267	2.05	令和8年3月20日	
15,843,469	2.10	令和8年3月20日	
13,390,789	2.05	令和8年3月20日	
7,816,672	2.10	令和8年3月20日	
5,379,214	2.10	令和8年3月20日	
9,122,474	2.05	令和8年3月20日	
5,421,239	2.10	令和8年3月20日	
38,276,796	2.00	令和10年3月25日	
20,531,065	2.00	令和10年3月25日	
2,303,476	1.85	令和8年3月20日	
1,445,893	1.90	令和8年3月20日	
58,438,266	1.80	令和10年3月25日	
2,113,498	1.20	令和8年9月20日	
715,903	1.15	令和8年9月20日	
116,005,167	1.10	令和10年9月25日	
34,659,383	2.00	令和9年3月20日	
24,240,937	2.00	令和9年3月20日	
29,991,713	2.00	令和9年3月20日	
15,679,244	2.00	令和9年3月20日	
11,398,399	2.00	令和9年3月20日	
40,281,216	2.00	令和9年3月20日	
17,407,057	2.00	令和9年3月20日	
27,967,367	2.00	令和11年3月25日	
8,905,001	2.10	令和9年9月20日	
176,810,501	2.10	令和11年9月25日	
185,043,027	2.00	令和12年3月1日	
19,704,763	2.00	令和10年3月20日	
8,120,936	2.00	令和10年3月20日	
10,541,894	2.00	令和10年3月20日	

借入先	発行年月日	発行総額	償還高	
			当年度償還高	償還高累計
資金運用部	平成12年5月19日	94,800,000	4,064,214	59,203,250
公営企業金融公庫	平成12年5月19日	127,500,000	6,070,421	88,427,570
公営企業金融公庫	平成12年5月19日	75,700,000	3,604,163	52,501,701
公営企業金融公庫	平成12年5月19日	175,300,000	8,346,233	121,579,239
公営企業金融公庫	平成12年5月19日	63,700,000	3,032,829	44,179,108
公営企業金融公庫	平成12年5月19日	47,800,000	2,275,813	33,151,669
公営企業金融公庫	平成12年5月19日	253,900,000	12,088,468	176,092,235
公営企業金融公庫	平成12年5月19日	21,500,000	1,023,639	14,911,315
資金運用部	平成12年9月1日	511,000,000	21,907,316	319,123,000
資金運用部	平成13年2月9日	580,700,000	24,526,196	353,489,117
公営企業金融公庫	平成13年2月13日	19,600,000	920,606	13,172,361
資金運用部	平成13年3月26日	686,500,000	28,615,399	407,364,399
資金運用部	平成13年3月26日	526,800,000	21,958,620	312,599,514
公営企業金融公庫	平成13年3月29日	41,800,000	1,932,507	27,316,440
公営企業金融公庫	平成13年3月29日	22,000,000	1,015,462	14,404,747
公営企業金融公庫	平成13年3月29日	88,400,000	4,080,312	57,880,891
公営企業金融公庫	平成13年3月29日	19,300,000	892,282	12,612,615
財政融資資金	平成13年5月25日	112,000,000	4,668,499	66,460,033
公営企業金融公庫	平成13年5月30日	162,900,000	7,519,037	106,660,602
公営企業金融公庫	平成13年5月30日	33,800,000	1,562,649	22,088,413
公営企業金融公庫	平成13年5月30日	119,300,000	5,506,576	78,113,016
公営企業金融公庫	平成13年5月30日	53,800,000	2,487,294	35,158,482
公営企業金融公庫	平成13年5月30日	29,900,000	1,382,344	19,539,749
公営企業金融公庫	平成13年5月30日	136,200,000	6,286,636	89,178,479
公営企業金融公庫	平成13年5月30日	6,900,000	319,002	4,509,173
財政融資資金	平成13年12月20日	322,900,000	13,436,068	180,991,093
公営企業金融公庫	平成13年12月20日	10,900,000	503,698	6,785,096
財政融資資金	平成14年3月25日	610,200,000	25,185,154	325,580,535
財政融資資金	平成14年3月25日	514,100,000	21,218,761	274,305,069
公営企業金融公庫	平成14年3月28日	51,800,000	2,379,822	30,765,100
公営企業金融公庫	平成14年3月28日	23,700,000	1,088,838	14,075,924
公営企業金融公庫	平成14年3月28日	65,500,000	3,009,234	38,901,814
公営企業金融公庫	平成14年3月28日	31,100,000	1,428,812	18,470,940
財政融資資金	平成14年5月20日	50,900,000	2,098,970	27,312,200
財政融資資金	平成14年5月20日	241,500,000	9,958,771	129,585,394
公営企業金融公庫	平成14年5月30日	61,900,000	2,832,134	37,094,530
公営企業金融公庫	平成14年5月30日	49,600,000	2,269,367	29,723,565
公営企業金融公庫	平成14年5月30日	62,200,000	2,845,860	37,274,309
公営企業金融公庫	平成14年5月30日	49,500,000	2,264,792	29,663,639

(単位 : 円)

未償還残高	利率 (%)	償還終期	備考
35,596,750	2.00	令和12年3月25日	
39,072,430	2.00	令和10年3月20日	
23,198,299	2.00	令和10年3月20日	
53,720,761	2.00	令和10年3月20日	
19,520,892	2.00	令和10年3月20日	
14,648,331	2.00	令和10年3月20日	
77,807,765	2.00	令和10年3月20日	
6,588,685	2.00	令和10年3月20日	
191,877,000	2.00	令和12年3月1日	
227,210,883	1.80	令和12年9月25日	
6,427,639	1.90	令和10年9月20日	
279,135,601	1.60	令和13年3月1日	
214,200,486	1.60	令和13年3月1日	
14,483,560	1.70	令和11年3月20日	
7,595,253	1.65	令和11年3月20日	
30,519,109	1.65	令和11年3月20日	
6,687,385	1.70	令和11年3月20日	
45,539,967	1.60	令和13年3月25日	
56,239,398	1.65	令和11年3月20日	
11,711,587	1.70	令和11年3月20日	
41,186,984	1.65	令和11年3月20日	
18,641,518	1.70	令和11年3月20日	
10,360,251	1.70	令和11年3月20日	
47,021,521	1.65	令和11年3月20日	
2,390,827	1.70	令和11年3月20日	
141,908,907	2.00	令和13年9月25日	
4,114,904	2.00	令和11年9月20日	
284,619,465	2.20	令和14年3月1日	
239,794,931	2.20	令和14年3月1日	
21,034,900	2.20	令和12年3月20日	
9,624,076	2.20	令和12年3月20日	
26,598,186	2.20	令和12年3月20日	
12,629,060	2.20	令和12年3月20日	
23,587,800	2.10	令和14年3月25日	
111,914,606	2.10	令和14年3月25日	
24,805,470	2.00	令和12年3月20日	
19,876,435	2.00	令和12年3月20日	
24,925,691	2.00	令和12年3月20日	
19,836,361	2.00	令和12年3月20日	

借入先	発行年月日	発行総額	償還高	
			当年度償還高	償還高累計
公営企業金融公庫	平成14年5月30日	25,300,000	1,157,561	15,161,415
公営企業金融公庫	平成14年5月30日	115,200,000	5,270,789	69,035,376
公営企業金融公庫	平成14年5月30日	3,000,000	137,261	1,797,796
財政融資資金	平成14年12月26日	302,600,000	12,315,345	160,715,821
公営企業金融公庫	平成14年12月26日	23,300,000	1,046,458	13,744,431
公営企業金融公庫	平成14年12月26日	15,800,000	709,615	9,320,259
財政融資資金	平成15年3月25日	363,300,000	14,652,315	190,005,215
公営企業金融公庫	平成15年3月28日	45,200,000	2,006,484	26,019,266
公営企業金融公庫	平成15年3月28日	26,500,000	1,176,368	15,254,659
公営企業金融公庫	平成15年5月29日	136,900,000	6,049,301	79,940,805
公営企業金融公庫	平成15年5月29日	33,300,000	1,471,451	19,445,062
公営企業金融公庫	平成15年5月29日	69,300,000	3,062,210	40,466,745
公営企業金融公庫	平成15年5月29日	54,300,000	2,399,394	31,707,710
公営企業金融公庫	平成15年5月29日	415,800,000	18,373,261	242,800,482
公営企業金融公庫	平成15年5月29日	276,000,000	12,195,815	161,166,266
財政融資資金	平成15年9月25日	127,200,000	5,086,345	60,816,372
公営企業金融公庫	平成15年9月25日	35,400,000	1,571,025	18,895,572
公営企業金融公庫	平成15年9月25日	8,600,000	381,662	4,590,451
公営企業金融公庫	平成15年9月25日	12,300,000	545,865	6,565,410
日本郵政	平成15年9月30日	220,500,000	8,817,130	105,424,608
公営企業金融公庫	平成16年2月20日	70,900,000	3,144,330	38,043,027
公営企業金融公庫	平成16年5月28日	279,500,000	12,290,369	141,383,380
公営企業金融公庫	平成16年5月28日	53,600,000	2,356,937	27,113,233
公営企業金融公庫	平成16年5月28日	625,300,000	27,496,127	316,304,211
財政融資資金	平成16年6月30日	221,800,000	8,772,127	100,910,954
公営企業金融公庫	平成16年10月29日	57,500,000	2,501,075	27,653,022
公営企業金融公庫	平成16年12月24日	83,600,000	3,639,339	40,676,982
財政融資資金	平成17年3月25日	75,200,000	2,912,652	31,239,135
公営企業金融公庫	平成17年5月27日	294,600,000	12,708,480	137,730,539
公営企業金融公庫	平成17年5月27日	60,200,000	2,596,913	28,144,530
民間資金	平成17年5月30日	44,600,000	2,877,822	35,623,758
公営企業金融公庫	平成17年7月29日	37,100,000	1,600,423	17,344,887
財政融資資金	平成17年10月31日	224,200,000	8,593,498	88,771,281
財政融資資金	平成18年5月26日	131,000,000	4,938,311	48,578,858
財政融資資金	平成18年5月26日	5,700,000	214,873	2,113,736
公営企業金融公庫	平成18年5月30日	261,600,000	10,989,877	108,108,955
公営企業金融公庫	平成18年5月30日	49,900,000	2,096,311	20,621,699
公営企業金融公庫	平成19年1月31日	89,300,000	3,717,969	35,261,852
財政融資資金	平成19年5月28日	16,400,000	609,213	5,555,510

(単位 : 円)

未償還残高	利率 (%)	償還終期	備考
10,138,585	2.00	令和12年3月20日	
46,164,624	2.00	令和12年3月20日	
1,202,204	2.00	令和12年3月20日	
141,884,179	1.60	令和14年9月25日	
9,555,569	1.50	令和12年9月20日	
6,479,741	1.50	令和12年9月20日	
173,294,785	1.20	令和15年3月1日	
19,180,734	1.20	令和13年3月20日	
11,245,341	1.20	令和13年3月20日	
56,959,195	0.90	令和13年3月20日	
13,854,938	0.90	令和13年3月20日	
28,833,255	0.90	令和13年3月20日	
22,592,290	0.90	令和13年3月20日	
172,999,518	0.90	令和13年3月20日	
114,833,734	0.90	令和13年3月20日	
66,383,628	2.00	令和15年9月1日	
16,504,428	1.90	令和13年9月20日	
4,009,549	1.90	令和13年9月20日	
5,734,590	1.90	令和13年9月20日	
115,075,392	2.00	令和15年9月30日	
32,856,973	1.80	令和13年9月20日	
138,116,620	2.10	令和14年3月20日	
26,486,767	2.10	令和14年3月20日	
308,995,789	2.10	令和14年3月20日	
120,889,046	2.10	令和16年3月25日	
29,846,978	2.20	令和14年9月20日	
42,923,018	2.00	令和14年9月20日	
43,960,865	2.10	令和17年3月1日	
156,869,461	1.90	令和15年3月20日	
32,055,470	1.90	令和15年3月20日	
8,976,242	1.95	令和7年3月31日	資本費平準化債
19,755,113	1.90	令和15年3月20日	
135,428,719	2.10	令和17年9月25日	
82,421,142	2.30	令和18年3月25日	
3,586,264	2.30	令和18年3月25日	
153,491,045	2.30	令和16年3月20日	
29,278,301	2.30	令和16年3月20日	
54,038,148	2.20	令和16年9月20日	
10,844,490	2.10	令和19年3月25日	

借入先	発行年月日	発行総額	償還高	
			当年度償還高	償還高累計
公営企業金融公庫	平成19年5月30日	233,300,000	9,635,626	87,868,781
民間資金	平成19年5月30日	6,100,000	380,040	4,076,043
財政融資資金	平成19年7月26日	74,700,000	2,752,301	24,885,106
公営企業金融公庫	平成19年9月28日	82,800,000	3,384,225	29,466,511
民間資金	平成20年4月24日	184,300,000	11,244,748	111,667,415
財政融資資金	平成20年5月27日	30,900,000	1,118,452	9,237,258
財政融資資金	平成20年9月25日	156,100,000	5,619,780	44,226,078
財政融資資金	平成20年9月25日	28,200,000	1,015,232	7,989,593
民間資金	平成21年4月24日	238,500,000	14,264,258	128,971,184
地方公営企業等金融機構	平成21年5月28日	72,400,000	2,867,864	21,349,696
地方公営企業等金融機構	平成21年5月28日	25,100,000	994,246	7,401,621
地方公営企業等金融機構	平成21年5月28日	4,600,000	182,212	1,356,474
民間資金	平成22年5月25日	309,400,000	18,130,061	152,046,763
地方公営企業金融機構	平成22年5月28日	112,100,000	3,938,641	25,993,225
地方公営企業金融機構	平成22年5月28日	6,200,000	217,838	1,437,627
地方公営企業金融機構	平成22年5月28日	2,100,000	73,783	486,939
地方公営企業金融機構	平成22年11月25日	10,600,000	377,006	2,340,228
民間資金	平成23年5月26日	315,600,000	18,164,924	136,600,228
地方公営企業金融機構	平成23年5月30日	16,000,000	559,866	3,213,532
地方公営企業金融機構	平成23年5月30日	7,800,000	272,935	1,566,597
地方公営企業金融機構	平成23年5月30日	1,000,000	34,991	200,846
民間資金	平成24年5月25日	16,900,000	2,160,790	16,900,000
地方公営企業金融機構	平成24年5月30日	20,500,000	717,103	3,473,919
地方公営企業金融機構	平成24年5月30日	14,100,000	493,227	2,389,377
地方公営企業金融機構	平成24年5月30日	1,400,000	48,973	237,243
地方公営企業金融機構	平成24年5月30日	321,800,000	18,450,131	124,633,258
地方公営企業金融機構	平成25年5月30日	500,000	41,509	244,760
地方公営企業金融機構	平成25年5月30日	18,000,000	631,839	2,475,317
地方公営企業金融機構	平成25年5月30日	1,600,000	56,164	220,029
地方公営企業金融機構	平成25年5月30日	326,500,000	18,617,418	108,969,113
地方公営企業金融機構	平成25年5月30日	13,000,000	456,328	1,787,730
民間資金	平成25年5月30日	16,900,000	2,139,444	14,756,348
民間資金	平成26年5月26日	16,800,000	2,117,205	12,530,547
地方公営企業金融機構	平成26年5月29日	26,400,000	2,176,428	10,731,636
地方公営企業金融機構	平成26年5月29日	3,500,000	288,542	1,422,755
地方公営企業金融機構	平成26年5月29日	347,100,000	19,595,609	96,052,293
地方公営企業金融機構	平成26年5月29日	12,200,000	422,313	1,249,469
地方公営企業金融機構	平成26年5月29日	2,400,000	83,078	245,797
地方公営企業金融機構	平成26年5月29日	42,700,000	1,478,097	4,373,140

(単位 : 円)

未償還残高	利率 (%)	償還終期	備考
145,431,219	2.10	令和17年3月20日	
2,023,957	2.10	令和9年3月31日	特別措置分
49,814,894	2.30	令和19年3月25日	
53,333,489	2.10	令和17年9月20日	
72,632,585	2.10	令和10年3月31日	資本費平準化債
21,662,742	2.20	令和20年3月25日	
111,873,922	2.10	令和20年9月1日	
20,210,407	2.10	令和20年9月1日	
109,528,816	2.30	令和11年3月31日	資本費平準化債
51,050,304	2.10	令和19年3月20日	
17,698,379	2.10	令和19年3月20日	
3,243,526	2.10	令和19年3月20日	
157,353,237	1.80	令和12年3月31日	資本費平準化債
86,106,775	2.00	令和22年3月20日	
4,762,373	2.00	令和22年3月20日	
1,613,061	2.00	令和22年3月20日	
8,259,772	1.70	令和22年9月20日	
178,999,772	1.80	令和13年3月31日	資本費平準化債
12,786,468	1.80	令和23年3月20日	
6,233,403	1.80	令和23年3月20日	
799,154	1.80	令和23年3月20日	
0	0.65	令和4年3月31日	特別措置分
17,026,081	1.60	令和24年3月20日	
11,710,623	1.60	令和24年3月20日	
1,162,757	1.60	令和24年3月20日	
197,166,742	1.20	令和14年3月20日	資本費平準化債
255,240	0.70	令和10年3月20日	
15,524,683	1.40	令和25年3月20日	
1,379,971	1.40	令和25年3月20日	
217,530,887	1.00	令和15年3月20日	資本費平準化債
11,212,270	1.40	令和25年3月20日	
2,143,652	0.495	令和5年3月31日	特別措置分
4,269,453	0.55	令和6年3月31日	特別措置分
15,668,364	0.70	令和11年3月20日	
2,077,245	0.70	令和11年3月20日	
251,047,707	1.00	令和16年3月20日	
10,950,531	1.40	令和26年3月20日	
2,154,203	1.40	令和26年3月20日	
38,326,860	1.40	令和26年3月20日	

借入先	発行年月日	発行総額	償還高	
			当年度償還高	償還高累計
民間資金	平成27年5月25日	16,700,000	2,092,384	10,362,327
地方公営企業金融機構	平成27年5月28日	26,300,000	2,158,624	8,557,441
地方公営企業金融機構	平成27年5月28日	368,700,000	20,823,558	82,305,922
地方公営企業金融機構	平成27年5月28日	28,400,000	992,220	1,972,639
地方公営企業金融機構	平成27年5月28日	15,100,000	527,554	1,048,833
地方公営企業金融機構	平成27年5月28日	2,000,000	69,875	138,919
民間資金	平成28年5月25日	16,800,000	2,097,986	8,368,092
地方公営企業金融機構	平成28年5月26日	88,500,000	7,349,195	22,025,561
地方公営企業金融機構	平成28年5月26日	387,200,000	22,639,983	67,852,104
地方公営企業金融機構	平成28年5月26日	13,200,000	515,432	515,432
地方公営企業金融機構	平成28年5月26日	2,700,000	105,429	105,429
地方公営企業金融機構	平成28年5月26日	30,600,000	1,194,864	1,194,864
地方公営企業金融機構	平成29年5月25日	79,800,000	6,620,110	13,233,605
地方公営企業金融機構	平成29年5月25日	376,000,000	21,656,024	43,247,227
地方公営企業金融機構	平成29年5月25日	17,300,000	0	0
地方公営企業金融機構	平成29年5月25日	1,800,000	0	0
地方公営企業金融機構	平成29年5月25日	24,800,000		0
民間資金	平成29年5月25日	16,700,000	2,079,657	6,223,416
地方公営企業金融機構	平成30年3月26日	367,000,000	21,074,392	21,074,392
地方公営企業金融機構	平成30年5月24日	100,400,000	8,320,738	8,320,738
地方公営企業金融機構	平成30年5月24日	15,900,000	0	0
地方公営企業金融機構	平成30年5月24日	6,000,000	0	0
地方公営企業金融機構	平成30年5月24日	42,700,000	0	0
民間資金	平成30年5月24日	10,900,000	2,727,719	8,166,824
民間資金	平成30年5月24日	16,700,000	2,074,468	4,143,759
地方公営企業金融機構	平成31年3月28日	12,900,000	0	0
地方公営企業金融機構	平成31年3月28日	350,100,000	0	0
地方公営企業金融機構	平成31年3月28日	57,100,000	0	0
民間資金	平成31年3月28日	10,900,000	2,721,614	5,436,491
民間資金	平成31年3月28日	16,700,000	2,061,822	2,061,822
地方公営企業金融機構	令和2年2月27日	500,000	0	0
地方公営企業金融機構	令和2年2月27日	359,000,000	0	0
地方公営企業金融機構	令和2年2月27日	56,300,000	0	0
民間資金	令和2年3月27日	16,700,000	0	0
地方公営企業金融機構	令和3年2月24日	1,300,000	0	0
地方公営企業金融機構	令和3年2月24日	393,900,000	0	0
地方公営企業金融機構	令和3年2月24日	63,500,000	0	0
民間資金	令和3年3月29日	16,100,000	0	0
地方公営企業金融機構	令和4年2月24日	411,200,000	0	0

(単位 : 円)

未償還残高	利率 (%)	償還終期	備考
6,337,673	0.48	令和7年3月31日	特別措置分
17,742,559	0.60	令和12年3月20日	
286,394,078	0.80	令和17年3月20日	資本費平準化債
26,427,361	1.20	令和27年3月20日	
14,051,167	1.20	令和27年3月20日	
1,861,081	1.20	令和27年3月20日	
8,431,908	0.19	令和8年3月30日	特別措置分
66,474,439	0.10	令和13年3月20日	
319,347,896	0.10	令和18年3月20日	資本費平準化債
12,684,568	0.20	令和28年3月20日	
2,594,571	0.20	令和28年3月20日	
29,405,136	0.20	令和28年3月20日	
66,566,395	0.10	令和14年3月20日	
332,752,773	0.30	令和19年3月20日	資本費平準化債
17,300,000	0.60	令和29年3月20日	
1,800,000	0.60	令和29年3月20日	
24,800,000	0.60	令和29年3月20日	
10,476,584	0.25	令和9年3月31日	特別措置分
345,925,608	0.30	令和20年3月20日	資本費平準化債
92,079,262	0.20	令和15年3月20日	
15,900,000	0.50	令和30年3月20日	
6,000,000	0.50	令和30年3月20日	
42,700,000	0.50	令和30年3月20日	
2,733,176	0.20	令和5年3月31日	公営企業会計適用債
12,556,241	0.25	令和10年3月31日	特別措置分
12,900,000	0.04	令和16年3月20日	
350,100,000	0.20	令和21年3月20日	資本費平準化債
57,100,000	0.50	令和31年3月20日	
5,463,509	0.248	令和6年3月31日	公営企業会計適用債
14,638,178	0.353	令和11年3月31日	特別措置分
500,000	0.03	令和16年9月20日	
359,000,000	0.10	令和21年9月20日	資本費平準化債
56,300,000	0.30	令和31年9月20日	
16,700,000	0.349	令和12年3月31日	特別措置分
1,300,000	0.10	令和17年9月20日	
393,900,000	0.30	令和22年9月20日	資本費平準化債
63,500,000	0.50	令和32年9月20日	
16,100,000	0.32	令和13年3月31日	特別措置分
411,200,000	0.30	令和23年9月20日	資本費平準化債

借入先	発行 年月日	発行総額	償還高	
			当年度償還高	償還高累計
地方公営企業金融機構	令和4年2月24日	34,800,000	0	0
地方公営企業金融機構	令和4年3月30日	5,700,000	0	0
民間資金	令和4年3月30日	15,300,000	0	0
合計		24,842,000,000	1,108,519,778	12,902,382,075

(単位 : 円)

未償還残高	利率 (%)	償還終期	備考
34,800,000	0.50	令和33年9月20日	
5,700,000	0.70	令和34年3月20日	
15,300,000	0.295	令和14年3月31日	特別措置分
11,939,617,925			