

令和 4 年度

稲美町下水道事業会計決算書

自 令和 4 年 4 月 1 日

至 令和 5 年 3 月 31 日

稲 美 町

＝ 目次 ＝

令和4年度	稲美町下水道事業決算報告書	1
令和4年度	稲美町下水道事業損益計算書	5
令和4年度	稲美町下水道事業剰余金計算書	7
令和4年度	稲美町下水道事業剰余金処分計算書(案)	9
令和4年度	稲美町下水道事業貸借対照表	10
令和4年度	稲美町下水道事業キャッシュ・フロー計算書	12
注 記		13
令和4年度	稲美町下水道事業報告書	15
令和4年度	稲美町下水道事業収益費用明細書	22
	稲美町下水道事業固定資産明細書	25
	稲美町下水道事業企業債明細書	27

令和4年度 稲美町下水道事業決算報告書

1. 収益的収入及び支出

(1) 収入

区分	予算額			
	当初予算額	補正予算額	地方公営企業法第24条 第3項の規定による支 出額に係る財源充当額	合計
第1款 下水道事業 収益	1,350,380,000	0	0	1,350,380,000
第1項 営業収益	404,974,000	0	0	404,974,000
第2項 営業外収益	945,404,000	0	0	945,404,000
第3項 特別利益	2,000	0	0	2,000

(2) 支出

区分	予算額					
	当初予算額	補正予算額	予備費 支出額	流 用 増減額	地方公 営企業 法第24 条第3 項の規 定によ る支出 額	小計
第1款 下水道事業 費用	1,120,470,000	17,036,000	0	0	0	1,137,506,000
第1項 営業費用	890,651,000	17,036,000	2,951,000	0	0	910,638,000
第2項 営業外費用	219,617,000	0	0	0	0	219,617,000
第3項 特別損失	202,000	0	0	0	0	202,000
第4項 予備費	10,000,000	0	△2,951,000	0	0	7,049,000

(税込、単位：円)

決算額	予算額に比べ 決算額の増減	備考
1,356,222,609	5,842,609	(うち、仮受消費税及び地方消費税) (36,479,530)
408,383,940	3,409,940	(うち、仮受消費税及び地方消費税) (36,479,530)
947,838,669	2,434,669	
0	△2,000	

(税込、単位：円)

予算額		決算額	地方公営 企業法第 26条第2 項の規定 による繰 越額	不用額	備考
地方公営 企業法第 26条第2 項の規定 による繰 越額	合計				
0	1,137,506,000	1,087,805,917	0	49,700,083	(うち、仮払消費税及び地方消費税) (18,974,964)
0	910,638,000	900,806,689	0	9,831,311	(うち、仮払消費税及び地方消費税) (18,969,272)
0	219,617,000	186,936,598	0	32,680,402	
0	202,000	62,630	0	139,370	(うち、仮払消費税及び地方消費税) (5,692)
0	7,049,000	0	0	7,049,000	

2. 資本的収入及び支出

(1) 収入

区分	予算額					
	当初予算額	補正予算額	小計	地方公営 企業法第 26条の規 定による 繰越額に 係る財源 充当額	継続費通 次繰越額 に係る財 源充当額	合計
第1款 資本的収入	559,073,000	0	559,073,000	0	0	559,073,000
第1項 企業債	527,900,000	0	527,900,000	0	0	527,900,000
第2項 分担金	1,000	0	1,000	0	0	1,000
第3項 負担金	3,672,000	0	3,672,000	0	0	3,672,000
第5項 補助金	27,500,000	0	27,500,000	0	0	27,500,000

(2) 支出

区分	予算額					
	当初予算額	補正予算額	流用増減額	小計	地方公営 企業法第 26条の規 定による 繰越額	継続費通 次繰越額
第1款 資本的支出	1,266,478,000	4,711,000	0	1,271,189,000	0	0
第1項 建設改良費	114,070,000	4,711,000	0	118,781,000	0	0
第2項 企業債 償還金	1,152,408,000	0	0	1,152,408,000	0	0

資本的収入額が資本的支出額に対し不足する額705,716,231円は、当年度分損益勘定留保資金445,716,231円、当年度分利益剰余金260,000,000円で補てんした。

(税込、単位：円)

決算額	予算額に 比べ決算 額の増減	備考
512,254,104	△ 46,818,896	
505,100,000	△ 22,800,000	
272,684	271,684	
3,410,420	△ 261,580	
3,471,000	△ 24,029,000	

(税込、単位：円)

予算額	決算額	翌年度繰越額		不用額	備考
合計		地方公営 企業法第 26条の規 定による 繰越額	継続費通 次繰越額		
1,271,189,000	1,217,970,335	49,393,000	0	3,825,665	(うち、仮払消費税及び地方消費税) (5,928,645)
118,781,000	65,563,547	49,393,000	0	3,824,453	(うち、仮払消費税及び地方消費税) (5,928,645)
1,152,408,000	1,152,406,788	0	0	1,212	

令和4年度 稲美町下水道事業損益計算書

(令和 4 年 4 月 1 日 ~ 令和 5 年 3 月 31 日)

(単位 : 円)

1. 営業収益

(1) 下水道使用料	364,795,410		
(2) 他会計負担金	6,619,000		
(3) その他営業収益	490,000		371,904,410

2. 営業費用

(1) 污水管渠費	25,803,254		
(2) 雨水管渠費	0		
(3) 処理場費	56,404,468		
(4) 総係費	12,630,474		
(5) 流域下水道 維持管理負担金	118,979,639		
(6) 減価償却費	668,019,582		881,837,417

営業利益			△509,933,007
------	--	--	--------------

3. 営業外収益

(1) 他会計負担金	348,207,000		
(2) 他会計補助金	122,857,000		
(3) 資本費繰入収益	267,089,000		
(4) 長期前受金戻入	209,490,769		
(5) 雑収益	180,718		
(6) 国庫補助金	27,000		947,851,487

(単位 : 円)

4. 営業外費用

(1) 支払利息及び
企業債取扱諸費

164, 109, 354

(2) 雑支出

10, 615, 597

174, 724, 951

773, 126, 536

経常利益

263, 193, 529

5. 特別利益

(1) 固定資産売却益

0

(2) 過年度損益修正益

0

0

6. 特別損失

(1) 過年度損益修正損

56, 938

56, 938

△ 56, 938

当年度純利益

263, 136, 591

前年度繰越利益剰余金

14, 111, 297

当年度未処分利益剰余金

277, 247, 888

令和4年度 稲美町下水道事業剰余金計算書

(令和 4 年 4 月 1 日 ~ 令和 5 年 3 月 31 日)

区分	資本金	剰余金	
	自己資本金	資本剰余金	
		工事負担金	資本剰余金合計
前年度末残高	398,242,495	86,331,936	86,331,936
前年度処分額	0	0	0
議会の議決による処分額	0	0	0
減債積立金の積立	0	0	0
資本金への組入	0	0	0
処分後残高	398,242,495	86,331,936	86,331,936
当年度変動額	0	0	0
一般会計出資金の受入	0	0	0
当年度純利益	0	0	0
当年度末残高	398,242,495	86,331,936	86,331,936

(単位 : 円)

剰余金				資本合計
利益剰余金				
減債積立金	建設改良積立金	未処分利益剰余金	利益剰余金合計	
410,000,000	0	244,111,297	654,111,297	1,138,685,728
230,000,000	0	△ 230,000,000	0	0
230,000,000	0	△ 230,000,000	0	0
230,000,000	0	△ 230,000,000	0	0
0	0	0	0	0
640,000,000	0	(繰越利益剰余金) 14,111,297	654,111,297	1,138,685,728
0	0	263,136,591	263,136,591	263,136,591
0	0	0	0	0
0	0	263,136,591	263,136,591	263,136,591
640,000,000	0	(当年度未処分利益剰余金) 277,247,888	917,247,888	1,401,822,319

令和4年度 稲美町下水道事業剰余金処分計算書(案)

(単位 : 円)

区分	資本金	資本剰余金	未処分利益剰余金
当年度末残高	398,242,495	86,331,936	277,247,888
議会の議決による処分額	260,000,000	0	△ 260,000,000
減債積立金の積立	0	0	0
資本金への組入	260,000,000	0	△ 260,000,000
処分後残高	658,242,495	86,331,936	(繰越利益剰余金) 17,247,888

令和4年度 稲美町下水道事業貸借対照表

(令和5年3月31日現在)

(単位:円)

資産の部

1. 固定資産			
(1) 有形固定資産			
ア. 土地		182,042,561	
イ. 建物	941,548,153		
減価償却累計額	<u>△ 389,477,596</u>	552,070,557	
ウ. 構築物	27,438,491,100		
減価償却累計額	<u>△ 11,199,770,235</u>	16,238,720,865	
エ. 機械及び装置	1,914,596,973		
減価償却累計額	<u>△ 1,438,194,640</u>	476,402,333	
オ. 車両及び運搬具	2,097,916		
減価償却累計額	<u>△ 1,993,020</u>	104,896	
カ. 工具器具及び備品	1,389,000		
減価償却累計額	<u>△ 1,319,550</u>	69,450	
キ. 建設仮勘定		18,307,415	
有形固定資産合計			17,467,718,077
(2) 無形固定資産			
ア. 施設利用権		<u>1,043,158,721</u>	
無形固定資産合計			<u>1,043,158,721</u>
固定資産合計			18,510,876,798
2. 流動資産			
(1) 現金預金			174,386,737
(2) 未収金		67,567,820	
貸倒引当金		<u>△ 2,810,270</u>	<u>64,757,550</u>
流動資産合計			<u>239,144,287</u>
資産合計			<u><u>18,750,021,085</u></u>

(単位 : 円)

負債の部

3. 固定負債			
(1) 建設改良費等の財源に充てるための企業債		10,137,220,369	
固定負債合計		<u>10,137,220,369</u>	10,137,220,369
4. 流動負債			
(1) 建設改良費等の財源に充てるための企業債		1,155,090,768	
(2) 未払金		30,154,478	
(3) 賞与等引当金		1,757,000	
(4) その他流動負債		100,000	
流動負債合計		<u>1,187,102,246</u>	1,187,102,246
5. 繰延収益			
(1) 長期前受金	10,955,550,628		
収益化累計額	<u>△ 4,931,674,477</u>	<u>6,023,876,151</u>	
繰延収益合計			<u>6,023,876,151</u>
負債合計			<u>17,348,198,766</u>

資本の部

6. 資本金			
(1) 自己資本金		398,242,495	
資本金合計		<u>398,242,495</u>	398,242,495
7. 剰余金			
(1) 資本剰余金	86,331,936		
資本剰余金合計	<u>86,331,936</u>	86,331,936	
(2) 利益剰余金			
ア. 減債積立金	640,000,000		
イ. 建設改良積立金	0		
ウ. 当年度未処分利益剰余金	<u>277,247,888</u>		
利益剰余金合計		<u>917,247,888</u>	
剰余金合計			<u>1,003,579,824</u>
資本合計			<u>1,401,822,319</u>
負債資本合計			<u>18,750,021,085</u>

令和4年度 稲美町下水道事業キャッシュ・フロー計算書

(令和4年4月1日～令和5年3月31日)

(単位:円)

1. 業務活動によるキャッシュ・フロー

当年度純利益	263,136,591
減価償却費	668,019,582
賞与等引当金の減少額	△ 12,000
貸倒引当金の減少額	△ 193,600
長期前受金戻入	△ 209,490,769
支払利息	164,109,354
未収金の減少額	9,769,016
未払金の増加額	14,435,797
小計	909,773,971
利息の支払額	△ 164,109,354
業務活動によるキャッシュ・フロー	745,664,617

2. 投資活動によるキャッシュ・フロー

有形固定資産等の取得による支出	△ 72,547,802
補助金及び負担金等による収入	7,154,104
投資活動によるキャッシュ・フロー	△ 65,393,698

3. 財務活動によるキャッシュ・フロー

建設改良費等の財源に充てるための企業債による収入	505,100,000
建設改良費等の財源に充てるための企業債の償還による支出	△ 1,152,406,788
財務活動によるキャッシュ・フロー	△ 647,306,788
資金増加額	32,964,131
資金期首残高	141,422,606
資金期末残高	174,386,737

注 記

1. 重要な会計方針に係る事項に関する注記

(1) 固定資産の減価償却の方法

ア. 有形固定資産：定額法

イ. 主な耐用年数

建物：50年

構築物：50年

機械及び装置：15年

車両及び運搬具：5年

工具器具及び備品：8年

ウ. 無形固定資産：定額法

エ. 主な耐用年数

流域下水道施設利用権：35年

(2) 引当金の計上方法

ア. 退職給付引当金：退職手当組合に加入しており、「下水道職員の退職手当負担金に係る取扱いに関する覚書」に基づき、追加的な負担金は一般会計が負担するため、退職給付引当金は計上していない。

イ. 賞与等引当金：職員の期末・勤勉手当の支給及びこれに係る法定福利費の支払に備えるため、当該事業年度末における支給(支払)見込額に基づき、当事業年度の負担に属する額を計上している。

ウ. 貸倒引当金：債権の不納欠損による損失に備えるため、実績率等による回収不能見込額を計上している。

(3) 消費税等の会計処理

消費税及び地方消費税の会計処理は税抜方式によっている。

2. 貸借対照表等に関する注記

(1) 企業債の償還に係る他会計の負担

貸借対照表に計上されている企業債残高(当事業年度の末日の翌日から起算して1年以内に償還予定のものを含む)のうち一般会計等の負担見込額は5,363,225,206円である。

3. セグメント情報に関する注記

(1) 報告セグメントの概要

下水道事業会計は、公共下水道事業及び農業集落排水事業を運営しており、各事業で運営方針等を決定していることから、これら2つを報告セグメントとしている。

各報告セグメントの事業の内容は以下のとおりである。

事業区分	事業の内容
公共下水道事業	主に市街地における下水の処理
農業集落排水事業	農業集落における汚水の処理 ・農業集落排水処理施設8か所

(2) 報告セグメントごとの営業収益等

当事業年度（令和4年4月1日～令和5年3月31日）

（単位：円）

	公共下水道事業	農業集落排水事業	合計
営業収益	337,331,150	34,573,260	371,904,410
営業費用	657,911,288	223,926,129	881,837,417
営業損益	△ 320,580,138	△ 189,352,869	△ 509,933,007
経常損益	201,074,973	62,118,556	263,193,529
セグメント資産	14,512,570,138	4,237,450,947	18,750,021,085
セグメント負債	13,311,922,603	4,036,276,163	17,348,198,766
その他の項目			
他会計繰入金	500,805,000	243,967,000	744,772,000
減価償却費	504,616,687	163,402,895	668,019,582
特別利益	0	0	0
特別損失	26,638	30,300	56,938
固定資産増加額	59,424,402	210,500	59,634,902

4. その他

(1) 賞与等引当金の取崩し

令和4年度において、期末手当及び勤勉手当、またこれらに係る法定福利費を支給するため、賞与等引当金1,769,000円を取り崩した。

(2) 貸倒引当金の取崩し

令和4年度において、債権193,600円を不納欠損するため、貸倒引当金193,600円を取り崩した。

令和4年度 稲美町下水道事業報告書

1. 概況

(1) 総括事項

ア. 事業概要

稲美町の下水道事業は、公共下水道(加古川下流域下水道)及び農業集落排水を整備しています。公共下水道については、平成8年に供用開始して以降、整備を進めてきたことにより、令和4年度末には846.5ヘクタールで供用を開始しています。また、農業集落排水については、平成8年の下草谷クリーンセンター竣工以来、計8地区にクリーンセンターを整備したことにより、計画区域内の整備は完了しています。

令和元年度には、下水道事業に地方公営企業法の全部適用を行いました。

令和2年度には、「稲美町下水道事業経営戦略」を策定しました。今後は、本計画に基づき、将来にわたり安定したサービスの供給が維持できるよう、下水道事業の経営に取り組みます。

イ. 経営指標に関する事項

令和4年度決算における経営成績について、経営の健全化を示す経常収支比率は、支払利息の減少により前年度比2.56ポイント増の124.91%となり、健全経営の水準とされる100%を上回っています。使用料で回収すべき経費をどの程度使用料で賄っているかを示す経費回収率は、汚水処理費の減少により前年度比3.66ポイント増の75.44%となっていますが、使用料で回収すべき経費を料金収入以外の収入により賄われているため、適正な使用料収入の確保について検討を進めていきます。

償却対象資産の減価償却の状況を示す有形固定資産減価償却率は前年度比1.84ポイント増の43.01%となりましたが、本町の下水道事業は平成8年から供用開始しているため、法定耐用年数を経過した管渠延長の割合を示す管渠老朽化率は0%となっています。今後の投資更新を見越して、計画的に長寿命化を進めていきます。

内訳	R1	R2	R3	R4
経常収支比率	119.98 %	118.72 %	122.35 %	124.91 %
経費回収率	76.15 %	71.26 %	71.78 %	75.44 %
有形固定資産減価償却率	37.46 %	39.31 %	41.17 %	43.01 %
管渠老朽化率	0.00 %	0.00 %	0.00 %	0.00 %

ウ. 業務状況

年度末における稲美町の総人口は30,643人、公共下水道又は農業集落排水を利用できる区域の人口は29,478人で、普及率は96.2%となっています。

公共下水道又は農業集落排水を利用できる人口29,478人のうち、水洗化している人口は28,759人で、水洗化率は97.6%となっています。

公共下水道及び農業集落排水の区域内戸数は11,980戸、接続戸数は11,286戸で、接続率は94.2%となっています。

エ. 経営状況

収益的収入は1,319,755,897円で、前年度より10,744,997円(0.82%)増加しました。

他会計補助金の増加が主な要因となっています。

収益的支出は1,056,619,306円で、前年度より13,774,805円(1.29%)減少しました。

支払利息の減少が主な要因となっています。

なお、収益的収支における純利益は263,136,591円で、前年度より24,519,802円(10.28%)増加しました。

今後も、住民の生活環境の向上と公共用水域の水質保全を図るため、効率的な事業運営に取り組み、経営基盤の強化に向け一層の努力をしていきます。

(2) 議会議決等事項

議案等番号	件名	提出日	議決日
議案第44号	令和3年度稲美町下水道事業会計剰余金処分及び決算認定について	R4. 8. 31	R4. 9. 28
議案第51号	令和4年度稲美町下水道事業会計補正予算(第1号)	R4. 8. 31	R4. 9. 14
議案第74号	令和4年度稲美町下水道事業会計補正予算(第2号)	R4. 12. 1	R4. 12. 16
議案第85号	令和4年度稲美町下水道事業会計補正予算(第3号)	R5. 2. 22	R5. 3. 9
議案第13号	令和5年度稲美町下水道事業会計予算	R5. 2. 22	R5. 3. 22

(3) 職員に関する事項

ア. 組織

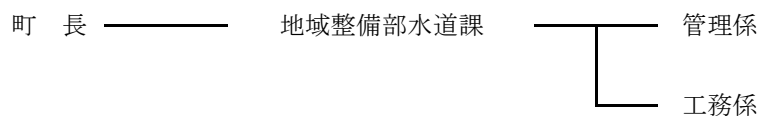

イ. 職員数

部長(出納員)	1人
総括係長	1人
主査	1人
主事	1人

(4) 職員給与に関する事項〔部長(出納員)を除く3人分〕

区分	平均月額	一人平均月額	平均年齢
給料	905,975 円	301,991 円	40.33 歳
手当	552,783 円	184,261 円	
合計	1,458,758 円	486,252 円	

2. 建設改良事業

建設工事の概要

(税込、単位：円)

工事名	工事内容	工事費
ア. 国岡地区下水道築造工事 (第4-2-1工区)	下水道管 φ 200 mm L = 16.30 m 小口径人孔 3か所 取付管 2か所	2,882,000
イ. 公共汚水柵設置工事	公共汚水柵 39か所	21,646,900
合計 2件		24,528,900

3. 業務状況

区分			令和4年度	令和3年度	対前年度比較	
					増減	増減率 %
普及 状況	行政区域内人口	人	30,643	30,609	34	0.11
	処理区域内人口	人	29,478	29,425	53	0.18
	水洗化人口	人	28,759	28,645	114	0.40
	供用開始戸数	戸	11,980	11,830	150	1.27
	接続戸数	戸	11,286	11,116	170	1.53
	普及率	%	96.2	96.1	0.1	0.07
	水洗化率	%	97.6	97.3	0.3	0.27
	接続率	%	94.2	94.0	0.2	0.21
処理 水量	年間	m ³	3,291,837	3,442,709	△ 150,872	△ 4.38
	1月平均	m ³	274,320	286,892	△ 12,572	△ 4.38
	1日平均	m ³	9,019	9,432	△ 413	△ 4.38
有収 水量	年間	m ³	3,133,359	3,140,208	△ 6,849	△ 0.22
	1月平均	m ³	261,113	261,684	△ 571	△ 0.22
	1日平均	m ³	8,585	8,603	△ 18	△ 0.21
有収率		%	95.2	91.2	4.0	4.39
経営 分析	下水道使用料	千円	364,795	362,486	2,309	0.64
	污水处理費	千円	846,999	852,061	△ 5,062	△ 0.59
	使用料単価	円/m ³	116.4	115.4	1.0	0.86
	污水处理原価	円/m ³	270.3	271.3	△ 1.0	△ 0.38
	使用料回収率	%	43.1	42.5	0.5	1.24

4. 経営状況

(1) 収益的収入に関する事項

(単位：円)

区分	令和4年度	令和3年度	対前年度比較	
			増減額	増減率 %
営業収益	371,904,410	369,112,584	2,791,826	0.76
下水道使用料	364,795,410	362,485,584	2,309,826	0.64
他会計負担金	6,619,000	6,207,000	412,000	6.64
その他営業収益	490,000	420,000	70,000	16.67
営業外収益	947,851,487	939,898,316	7,953,171	0.85
他会計負担金	348,207,000	373,751,000	△ 25,544,000	△ 6.83
他会計補助金	122,857,000	86,503,000	36,354,000	42.03
資本費繰入収益	267,089,000	263,827,000	3,262,000	1.24
長期前受金戻入	209,490,769	213,612,273	△ 4,121,504	△ 1.93
雑収益	180,718	2,173,043	△ 1,992,325	△ 91.68
国庫補助金	27,000	32,000	△ 5,000	△ 15.63
特別利益	0	0	0	0.00
固定資産売却益	0	0	0	0.00
過年度損益修正益	0	0	0	0.00
合計	1,319,755,897	1,309,010,900	10,744,997	0.82

(2) 収益的支出に関する事項

(単位：円)

区分	令和4年度	令和3年度	対前年度比較	
			増減額	増減率 %
営業費用	881,837,417	880,780,326	1,057,091	0.12
汚水管渠費	25,803,254	24,690,325	1,112,929	4.51
雨水管渠費	0	0	0	0.00
処理場費	56,404,468	56,962,289	△ 557,821	△ 0.98
総係費	12,630,474	13,300,427	△ 669,953	△ 5.04
流域下水道維持管理負担金	118,979,639	109,786,710	9,192,929	8.37
減価償却費	668,019,582	676,040,575	△ 8,020,993	△ 1.19
営業外費用	174,724,951	189,421,117	△ 14,696,166	△ 7.76
支払利息及び企業債取扱諸費	164,109,354	183,608,296	△ 19,498,942	△ 10.62
雑支出	10,615,597	5,812,821	4,802,776	82.62
特別損失	56,938	192,668	△ 135,730	△ 70.45
過年度損益修正損	56,938	192,668	△ 135,730	△ 70.45
その他特別損失	0	0	0	0.00
合計	1,056,619,306	1,070,394,111	△ 13,774,805	△ 1.29

5. その他

(1) 決算日後に生じた企業の状況に関する重要な事実

該当事項なし

(2) 一般会計負担金等の使途について

【収益的収入】

- ア 一般会計負担金(営業収益)6,619,000円については、減価償却費及び企業債利息に全額(特定収入以外)充当した。
- イ 一般会計負担金(営業外収益)615,296,000円については、企業債償還金に353,542,448円(特定収入)、減価償却費及び企業債利息に261,753,552円(特定収入以外)それぞれ充当した。
- ウ 一般会計補助金(営業外収益)122,857,000円については、職員手当等に185,680円(特定収入)、職員給与費、減価償却費等に122,671,320円(特定収入以外)それぞれ充当した。
- エ 国庫補助金(営業外収益)27,000円については、補助金に全額(特定収入以外)充当した。

【資本的収入】

- ア 分担金(加入分担金)272,684円については、賃借料(課税仕入れ)及び企業債償還金に全額(特定収入)充当した。
- イ 負担金(受益者負担金)3,410,420円については、工事請負費(課税仕入れ)に全額(特定収入)充当した。
- ウ 補助金(国庫補助金)5,132,000円については、委託料(課税仕入れ)に全額(特定収入)充当した。

令和4年度 稲美町下水道事業収益費用明細書

(単位 : 円)

款	項	目	節	金額	備考
				1,319,755,897	
		下水道事業収益			
		営業収益		371,904,410	
			下水道使用料	364,795,410	
			下水道使用料	330,222,150	
			農業集落排水施設使用料	34,573,260	
			他会計負担金	6,619,000	
			一般会計負担金	6,619,000	
			その他営業収益	490,000	
			手数料	490,000	
		営業外収益		947,851,487	
			他会計負担金	348,207,000	
			一般会計負担金	348,207,000	
			他会計補助金	122,857,000	
			一般会計補助金	122,857,000	
			資本費繰入収益	267,089,000	
			一般会計負担金	267,089,000	
			長期前受金戻入	209,490,769	
			長期前受金戻入	209,490,769	
			雑収益	180,718	
			雑収益	180,718	
			国庫補助金	27,000	
			国庫補助金	27,000	
		特別利益		0	
			固定資産売却益	0	
			固定資産売却益	0	
			過年度損益修正益	0	
			過年度損益修正益	0	

(単位：円)

款	項	目	節	金額	備考
			下水道事業費用	1,056,619,306	
			営業費用	881,837,417	
			汚水管渠費	25,803,254	
			給料	6,671,700	
			職員手当等	3,127,605	
			賞与等引当金繰入額	1,085,000	
			法定福利費	2,046,954	
			旅費	14,220	
			通信運搬費	59,913	
			委託料	4,441,055	
			賃借料	648,000	
			修繕費	5,593,000	
			動力費	2,115,807	
			雨水管渠費	0	
			修繕費	0	
			処理場費	56,404,468	
			備消耗品費	72,303	
			光熱水費	67,419	
			委託料	33,822,132	
			賃借料	480,000	
			修繕費	4,999,960	
			動力費	15,017,814	
			薬品費	1,944,840	
			総係費	12,630,474	
			給料	4,200,000	
			職員手当等	2,143,834	
			賞与等引当金繰入額	672,000	
			法定福利費	1,282,999	
			旅費	12,765	
			備消耗品費	307,704	
			燃料費	23,362	
			印刷製本費	47,000	
			通信運搬費	51,333	
			委託料	640,800	
			手数料	10,000	

(単位 : 円)

款	項	目	節	金額	備考
			賃借料	342,000	
			修繕費	62,922	
			食糧費	0	
			公課費	20,500	
			会費負担金	147,860	
			負担金	1,685,109	
			保険料	462,506	
			貸倒引当金繰入額	0	
			報償費	462,780	
			補助金	55,000	
		流域下水道維持管理負担金		118,979,639	
			流域下水道維持管理負担金	118,979,639	
		減価償却費		668,019,582	
			有形固定資産減価償却費	565,493,283	
			無形固定資産減価償却費	102,526,299	
	営業外費用			174,724,951	
		支払利息及び企業債取扱諸費		164,109,354	
			企業債利息	164,109,354	
		雑支出		10,615,597	
			その他雑支出	10,615,597	
	特別損失			56,938	
		過年度損益修正損		56,938	
			過年度損益修正損	56,938	

稲美町下水道事業固定資産明細書

(1) 有形固定資産明細書

資産の種類	年度当初の 現在高	当年度増加額	当年度減少額	年度末現在高
土 地	182,042,561	0	0	182,042,561
建 物	941,548,153	0	0	941,548,153
構 築 物	27,415,674,152	22,816,948	0	27,438,491,100
機 械 及 び 装 置	1,914,386,473	210,500	0	1,914,596,973
車 両 及 び 運 搬 具	2,097,916	0	0	2,097,916
工 具 器 具 及 び 備 品	1,389,000	0	0	1,389,000
小 計	30,457,138,255	23,027,448	0	30,480,165,703
建 設 仮 勘 定	9,363,000	8,944,415	0	18,307,415
合 計	30,466,501,255	31,971,863	0	30,498,473,118

(2) 無形固定資産明細書

資産の種類	年度当初の 現在高	当年度増加額	当年度減少額	当年度減価償却高
施 設 利 用 権	1,118,021,981	27,663,039	0	102,526,299
合 計	1,118,021,981	27,663,039	0	102,526,299

(単位 : 円)

減価償却累計額				年度末償却未済高
年度当初累計	当年度増加額	当年度減少額	年度末累計	
0	0	0	0	182,042,561
366,447,568	23,030,028	0	389,477,596	552,070,557
10,706,288,109	493,482,126	0	11,199,770,235	16,238,720,865
1,389,282,959	48,911,681	0	1,438,194,640	476,402,333
1,993,020	0	0	1,993,020	104,896
1,250,102	69,448	0	1,319,550	69,450
12,465,261,758	565,493,283	0	13,030,755,041	17,449,410,662
0	0	0	0	18,307,415
12,465,261,758	565,493,283	0	13,030,755,041	17,467,718,077

(単位 : 円)

年度末現在高
1,043,158,721
1,043,158,721

稲美町下水道事業企業債明細書

借入先	発行年月日	発行総額	償還高	
			当年度償還高	償還高累計
資金運用部	平成5年5月28日	237,200,000	15,234,017	237,200,000
資金運用部	平成5年5月28日	96,400,000	6,191,228	96,400,000
資金運用部	平成6年5月20日	212,900,000	12,978,704	199,357,212
資金運用部	平成6年5月20日	79,100,000	4,822,055	74,068,368
資金運用部	平成6年5月20日	13,800,000	841,269	12,922,168
資金運用部	平成7年1月10日	24,100,000	1,491,230	21,727,696
公営企業金融公庫	平成7年1月30日	21,400,000	758,641	21,400,000
資金運用部	平成7年5月19日	158,200,000	11,863,587	185,171,469
資金運用部	平成7年5月19日	210,300,000	8,924,486	139,296,844
公営企業金融公庫	平成7年5月22日	58,400,000	3,758,746	58,400,000
公営企業金融公庫	平成7年5月22日	52,500,000	3,394,474	52,500,000
公営企業金融公庫	平成7年5月22日	2,700,000	173,778	2,700,000
公営企業金融公庫	平成7年5月22日	2,300,000	148,710	2,300,000
公営企業金融公庫	平成7年5月22日	82,800,000	5,353,571	82,800,000
公営企業金融公庫	平成7年5月22日	37,700,000	2,437,556	37,700,000
公営企業金融公庫	平成7年5月22日	4,500,000	289,629	4,500,000
資金運用部	平成7年9月25日	9,400,000	530,279	8,276,803
資金運用部	平成7年12月25日	118,300,000	6,208,976	101,901,401
公営企業金融公庫	平成7年12月26日	22,600,000	1,347,433	21,909,818
公営企業金融公庫	平成8年5月16日	80,100,000	4,778,997	75,154,706
公営企業金融公庫	平成8年5月16日	100,700,000	6,008,052	94,482,882
公営企業金融公庫	平成8年5月16日	19,800,000	1,181,325	18,577,567
公営企業金融公庫	平成8年5月16日	11,200,000	668,224	10,508,523
公営企業金融公庫	平成8年5月16日	68,800,000	4,104,807	66,546,527
公営企業金融公庫	平成8年5月16日	45,000,000	2,684,830	42,221,745
公営企業金融公庫	平成8年5月16日	10,200,000	608,562	9,570,263
資金運用部	平成8年5月20日	140,100,000	5,703,048	90,090,494
資金運用部	平成8年5月20日	108,400,000	7,370,822	116,436,145
資金運用部	平成8年8月20日	160,400,000	8,438,827	133,307,337
資金運用部	平成8年9月25日	62,900,000	3,309,241	52,275,757
公営企業金融公庫	平成8年9月30日	22,100,000	1,291,090	20,079,886
公営企業金融公庫	平成8年9月30日	1,700,000	98,923	1,545,316
公営企業金融公庫	平成9年5月23日	61,200,000	3,321,398	54,289,039
公営企業金融公庫	平成9年5月23日	22,200,000	1,204,821	19,693,083
公営企業金融公庫	平成9年5月23日	11,000,000	596,983	9,757,834
公営企業金融公庫	平成9年5月23日	52,800,000	2,865,520	46,837,602
公営企業金融公庫	平成9年5月23日	46,200,000	2,507,330	40,982,903
公営企業金融公庫	平成9年5月23日	47,900,000	2,599,591	42,490,931
公営企業金融公庫	平成9年5月23日	12,500,000	678,390	11,088,448

(単位 : 円)

未償還残高	利率 (%)	償還終期	備考
0	4.40	令和5年3月25日	
0	4.40	令和5年3月25日	
13,542,788	4.30	令和6年3月25日	
5,031,632	4.30	令和6年3月25日	
877,832	4.30	令和6年3月25日	
2,372,304	4.75	令和6年9月25日	
0	4.85	令和4年9月20日	
25,128,531	3.85	令和7年3月25日	
18,903,156	3.85	令和7年3月25日	
0	3.90	令和5年3月20日	
0	3.95	令和5年3月20日	
0	3.90	令和5年3月20日	
0	3.95	令和5年3月20日	
0	3.95	令和5年3月20日	
0	3.95	令和5年3月20日	
0	3.90	令和5年3月20日	
1,123,197	3.85	令和7年3月25日	
16,398,599	3.15	令和7年9月25日	
690,182	3.25	令和5年9月20日	
4,945,294	3.45	令和6年3月20日	
6,217,118	3.45	令和6年3月20日	
1,222,433	3.45	令和6年3月20日	
691,477	3.45	令和6年3月20日	
4,247,643	3.45	令和6年3月20日	
2,778,255	3.45	令和6年3月20日	
629,737	3.45	令和6年3月20日	
18,309,506	3.40	令和8年3月25日	
23,663,855	3.40	令和8年3月25日	
27,092,663	3.40	令和8年3月25日	
10,624,243	3.40	令和8年3月25日	
2,020,114	3.40	令和6年9月20日	
154,684	3.35	令和6年9月20日	
6,910,961	2.65	令和7年3月20日	
2,506,917	2.65	令和7年3月20日	
1,242,166	2.65	令和7年3月20日	
5,962,398	2.65	令和7年3月20日	
5,217,097	2.65	令和7年3月20日	
5,409,069	2.65	令和7年3月20日	
1,411,552	2.65	令和7年3月20日	

借入先	発行年月日	発行総額	償還高	
			当年度償還高	償還高累計
資金運用部	平成9年5月26日	98,100,000	4,742,104	77,857,720
資金運用部	平成9年9月25日	135,500,000	6,550,001	107,540,480
資金運用部	平成10年3月25日	241,100,000	14,987,544	247,580,707
公営企業金融公庫	平成10年3月25日	8,700,000	445,909	7,302,214
資金運用部	平成10年3月25日	327,400,000	11,036,948	182,320,430
公営企業金融公庫	平成10年3月30日	53,000,000	2,716,453	44,484,753
公営企業金融公庫	平成10年5月20日	75,400,000	3,837,628	63,394,159
公営企業金融公庫	平成10年5月20日	121,900,000	6,182,590	102,577,323
公営企業金融公庫	平成10年5月20日	25,600,000	1,302,961	20,220,786
公営企業金融公庫	平成10年5月20日	64,000,000	3,245,986	50,609,211
公営企業金融公庫	平成10年5月20日	37,200,000	1,893,366	31,276,694
公営企業金融公庫	平成10年5月20日	25,800,000	1,313,140	21,691,901
公営企業金融公庫	平成10年5月20日	43,600,000	2,211,328	36,688,854
資金運用部	平成10年5月25日	133,300,000	6,066,339	101,089,543
資金運用部	平成10年5月25日	71,500,000	3,253,888	54,222,823
公営企業金融公庫	平成10年7月30日	7,000,000	351,285	5,905,392
公営企業金融公庫	平成10年7月30日	11,200,000	560,061	9,456,585
資金運用部	平成10年9月25日	207,000,000	9,308,654	157,870,388
公営企業金融公庫	平成10年10月20日	9,700,000	459,882	8,046,384
公営企業金融公庫	平成10年10月20日	3,300,000	155,913	2,740,010
資金運用部	平成10年10月30日	404,300,000	17,313,016	305,607,849
公営企業金融公庫	平成11年5月10日	94,000,000	4,657,168	69,759,063
公営企業金融公庫	平成11年5月10日	134,400,000	6,658,760	99,740,617
公営企業金融公庫	平成11年5月10日	60,800,000	3,012,296	48,133,052
公営企業金融公庫	平成11年5月10日	116,300,000	5,762,007	92,070,294
公営企業金融公庫	平成11年5月10日	44,200,000	2,189,860	34,991,461
公営企業金融公庫	平成11年5月10日	156,200,000	7,738,826	123,657,610
公営企業金融公庫	平成11年5月10日	67,500,000	3,344,244	53,437,187
資金運用部	平成11年5月13日	84,300,000	3,760,810	60,093,443
公営企業金融公庫	平成11年12月20日	31,300,000	1,543,927	22,394,999
資金運用部	平成11年12月24日	496,000,000	22,005,158	341,194,657
資金運用部	平成12年3月27日	492,800,000	21,551,710	329,308,683
公営企業金融公庫	平成12年3月30日	64,300,000	3,122,931	47,718,168
公営企業金融公庫	平成12年3月30日	26,500,000	1,287,055	19,666,119
公営企業金融公庫	平成12年3月30日	34,400,000	1,670,744	25,528,850
資金運用部	平成12年5月19日	94,800,000	4,145,905	63,349,155
公営企業金融公庫	平成12年5月19日	75,700,000	3,676,607	52,501,701
公営企業金融公庫	平成12年5月19日	127,500,000	6,192,436	88,427,570
公営企業金融公庫	平成12年5月19日	63,700,000	3,093,790	47,272,898

(単位 : 円)

未償還残高	利率 (%)	償還終期	備考
20,242,280	2.60	令和9年3月25日	
27,959,520	2.60	令和9年3月25日	
79,819,293	2.10	令和10年3月1日	
1,397,786	2.20	令和8年3月20日	
58,779,570	2.10	令和10年3月1日	
8,515,247	2.20	令和8年3月20日	
12,005,841	2.10	令和8年3月20日	
19,322,677	2.05	令和8年3月20日	
4,076,253	2.10	令和8年3月20日	
10,144,803	2.05	令和8年3月20日	
5,923,306	2.10	令和8年3月20日	
4,108,099	2.10	令和8年3月20日	
6,911,146	2.05	令和8年3月20日	
32,210,457	2.00	令和10年3月25日	
17,277,177	2.00	令和10年3月25日	
1,094,608	1.90	令和8年3月20日	
1,743,415	1.85	令和8年3月20日	
49,129,612	1.80	令和10年3月25日	
1,653,616	1.20	令和8年9月20日	
559,990	1.15	令和8年9月20日	
98,692,151	1.10	令和10年9月25日	
19,583,769	2.00	令和9年3月20日	
28,000,623	2.00	令和9年3月20日	
12,666,948	2.00	令和9年3月20日	
24,229,706	2.00	令和9年3月20日	
9,208,539	2.00	令和9年3月20日	
32,542,390	2.00	令和9年3月20日	
14,062,813	2.00	令和9年3月20日	
24,206,557	2.00	令和11年3月25日	
7,361,074	2.10	令和9年9月20日	
154,805,343	2.10	令和11年9月25日	
163,491,317	2.00	令和12年3月1日	
16,581,832	2.00	令和10年3月20日	
6,833,881	2.00	令和10年3月20日	
8,871,150	2.00	令和10年3月20日	
31,450,845	2.00	令和12年3月25日	
19,521,692	2.00	令和10年3月20日	
32,879,994	2.00	令和10年3月20日	
16,427,102	2.00	令和10年3月20日	

借入先	発行年月日	発行総額	償還高	
			当年度償還高	償還高累計
公営企業金融公庫	平成12年5月19日	175,300,000	8,513,992	130,093,231
公営企業金融公庫	平成12年5月19日	47,800,000	2,321,556	35,473,225
公営企業金融公庫	平成12年5月19日	21,500,000	1,044,215	15,955,530
公営企業金融公庫	平成12年5月19日	253,900,000	12,331,446	188,423,681
資金運用部	平成12年9月1日	511,000,000	22,347,654	341,470,654
資金運用部	平成13年2月9日	580,700,000	24,969,654	378,458,771
公営企業金融公庫	平成13年2月13日	19,600,000	938,181	14,110,542
資金運用部	平成13年3月26日	686,500,000	29,075,077	436,439,476
資金運用部	平成13年3月26日	526,800,000	22,311,362	334,910,876
公営企業金融公庫	平成13年3月29日	41,800,000	1,965,500	27,316,440
公営企業金融公庫	平成13年3月29日	22,000,000	1,032,287	14,404,747
公営企業金融公庫	平成13年3月29日	19,300,000	907,515	13,520,130
公営企業金融公庫	平成13年3月29日	88,400,000	4,147,916	62,028,807
財政融資資金	平成13年5月25日	112,000,000	4,743,494	71,203,527
公営企業金融公庫	平成13年5月30日	33,800,000	1,589,328	23,677,741
公営企業金融公庫	平成13年5月30日	162,900,000	7,643,614	114,304,216
公営企業金融公庫	平成13年5月30日	29,900,000	1,405,944	20,945,693
公営企業金融公庫	平成13年5月30日	119,300,000	5,597,809	83,710,825
公営企業金融公庫	平成13年5月30日	53,800,000	2,529,758	37,688,240
公営企業金融公庫	平成13年5月30日	6,900,000	324,449	4,833,622
公営企業金融公庫	平成13年5月30日	136,200,000	6,390,793	95,569,272
公営企業金融公庫	平成13年12月20日	10,900,000	13,706,134	7,298,919
財政融資資金	平成13年12月20日	322,900,000	513,823	194,697,227
財政融資資金	平成14年3月25日	610,200,000	25,742,274	351,322,809
財政融資資金	平成14年3月25日	514,100,000	21,688,140	295,993,209
公営企業金融公庫	平成14年3月28日	23,700,000	1,112,924	15,188,848
公営企業金融公庫	平成14年3月28日	51,800,000	2,432,466	33,197,566
公営企業金融公庫	平成14年3月28日	31,100,000	1,460,419	19,931,359
公営企業金融公庫	平成14年3月28日	65,500,000	3,075,802	41,977,616
財政融資資金	平成14年5月20日	50,900,000	2,143,281	29,455,481
財政融資資金	平成14年5月20日	241,500,000	10,169,003	139,754,397
公営企業金融公庫	平成14年5月30日	49,600,000	2,314,981	29,723,565
公営企業金融公庫	平成14年5月30日	61,900,000	2,889,059	37,094,530
公営企業金融公庫	平成14年5月30日	49,500,000	2,310,314	31,973,953
公営企業金融公庫	平成14年5月30日	62,200,000	2,903,061	40,177,370
公営企業金融公庫	平成14年5月30日	25,300,000	1,180,827	16,342,242
公営企業金融公庫	平成14年5月30日	3,000,000	140,019	1,937,815
公営企業金融公庫	平成14年5月30日	115,200,000	5,376,731	74,412,107
公営企業金融公庫	平成14年12月26日	23,300,000	1,062,214	14,806,645

(単位 : 円)

未償還残高	利率 (%)	償還終期	備考
45,206,769	2.00	令和10年3月20日	
12,326,775	2.00	令和10年3月20日	
5,544,470	2.00	令和10年3月20日	
65,476,319	2.00	令和10年3月20日	
169,529,346	2.00	令和12年3月1日	
202,241,229	1.80	令和12年9月25日	
5,489,458	1.90	令和10年9月20日	
250,060,524	1.60	令和13年3月1日	
191,889,124	1.60	令和13年3月1日	
12,518,060	1.70	令和11年3月20日	
6,562,966	1.65	令和11年3月20日	
5,779,870	1.70	令和11年3月20日	
26,371,193	1.65	令和11年3月20日	
40,796,473	1.60	令和13年3月25日	
10,122,259	1.70	令和11年3月20日	
48,595,784	1.65	令和11年3月20日	
8,954,307	1.70	令和11年3月20日	
35,589,175	1.65	令和11年3月20日	
16,111,760	1.70	令和11年3月20日	
2,066,378	1.70	令和11年3月20日	
40,630,728	1.65	令和11年3月20日	
3,601,081	2.00	令和11年9月20日	
128,202,773	2.00	令和13年9月25日	
258,877,191	2.20	令和14年3月1日	
218,106,791	2.20	令和14年3月1日	
8,511,152	2.20	令和12年3月20日	
18,602,434	2.20	令和12年3月20日	
11,168,641	2.20	令和12年3月20日	
23,522,384	2.20	令和12年3月20日	
21,444,519	2.10	令和14年3月25日	
101,745,603	2.10	令和14年3月25日	
17,561,454	2.00	令和12年3月20日	
21,916,411	2.00	令和12年3月20日	
17,526,047	2.00	令和12年3月20日	
22,022,630	2.00	令和12年3月20日	
8,957,758	2.00	令和12年3月20日	
1,062,185	2.00	令和12年3月20日	
40,787,893	2.00	令和12年3月20日	
8,493,355	1.50	令和12年9月20日	

借入先	発行年月日	発行総額	償還高	
			当年度償還高	償還高累計
公営企業金融公庫	平成14年12月26日	15,800,000	720,299	10,040,558
財政融資資金	平成14年12月26日	302,600,000	12,513,179	173,229,000
財政融資資金	平成15年3月25日	363,300,000	14,828,671	204,833,886
公営企業金融公庫	平成15年3月28日	45,200,000	2,030,634	28,049,900
公営企業金融公庫	平成15年3月28日	26,500,000	1,190,527	16,445,186
公営企業金融公庫	平成15年5月29日	33,300,000	1,484,725	20,929,787
公営企業金融公庫	平成15年5月29日	136,900,000	6,103,867	86,044,672
公営企業金融公庫	平成15年5月29日	69,300,000	3,089,832	43,556,577
公営企業金融公庫	平成15年5月29日	54,300,000	2,421,037	34,128,747
公営企業金融公庫	平成15年5月29日	415,800,000	18,538,993	261,339,475
公営企業金融公庫	平成15年5月29日	276,000,000	12,305,824	173,472,090
公営企業金融公庫	平成15年9月25日	8,600,000	388,947	4,979,398
公営企業金融公庫	平成15年9月25日	35,400,000	1,601,017	20,496,589
公営企業金融公庫	平成15年9月25日	12,300,000	5,188,580	66,004,952
財政融資資金	平成15年9月25日	127,200,000	556,286	7,121,696
日本郵政	平成15年9月30日	220,500,000	8,994,354	114,418,962
公営企業金融公庫	平成16年2月20日	70,900,000	3,201,183	41,244,210
公営企業金融公庫	平成16年5月28日	279,500,000	12,549,822	153,933,202
公営企業金融公庫	平成16年5月28日	53,600,000	2,406,693	29,519,926
公営企業金融公庫	平成16年5月28日	625,300,000	28,076,578	344,380,789
財政融資資金	平成16年6月30日	221,800,000	8,957,308	109,868,262
公営企業金融公庫	平成16年10月29日	57,500,000	2,556,401	30,209,423
公営企業金融公庫	平成16年12月24日	83,600,000	3,712,490	44,389,472
財政融資資金	平成17年3月25日	75,200,000	2,974,139	34,213,274
公営企業金融公庫	平成17年5月27日	294,600,000	12,951,088	150,681,627
公営企業金融公庫	平成17年5月27日	60,200,000	2,646,489	30,791,019
民間資金	平成17年5月30日	44,600,000	2,934,213	38,557,971
公営企業金融公庫	平成17年7月29日	37,100,000	1,630,975	18,975,862
財政融資資金	平成17年10月31日	224,200,000	8,774,909	97,546,190
財政融資資金	平成18年5月26日	131,000,000	5,052,546	53,631,404
財政融資資金	平成18年5月26日	5,700,000	219,843	2,333,579
公営企業金融公庫	平成18年5月30日	261,600,000	11,244,098	119,353,053
公営企業金融公庫	平成18年5月30日	49,900,000	2,144,803	22,766,502
公営企業金融公庫	平成19年1月31日	89,300,000	3,800,215	39,062,067
財政融資資金	平成19年5月28日	16,400,000	622,073	6,177,583
公営企業金融公庫	平成19年5月30日	233,300,000	9,839,037	97,707,818
民間資金	平成19年5月30日	6,100,000	388,062	4,464,105
財政融資資金	平成19年7月26日	74,700,000	2,815,968	27,701,074
公営企業金融公庫	平成19年9月28日	82,800,000	3,455,667	32,922,178

(単位 : 円)

未償還残高	利率 (%)	償還終期	備考
5,759,442	1.50	令和12年9月20日	
129,371,000	1.60	令和14年9月25日	
158,466,114	1.20	令和15年3月1日	
17,150,100	1.20	令和13年3月20日	
10,054,814	1.20	令和13年3月20日	
12,370,213	0.90	令和13年3月20日	
50,855,328	0.90	令和13年3月20日	
25,743,423	0.90	令和13年3月20日	
20,171,253	0.90	令和13年3月20日	
154,460,525	0.90	令和13年3月20日	
102,527,910	0.90	令和13年3月20日	
3,620,602	1.90	令和13年9月20日	
14,903,411	1.90	令和13年9月20日	
61,195,048	1.90	令和13年9月20日	
5,178,304	2.00	令和15年9月1日	
106,081,038	2.00	令和15年9月30日	
29,655,790	1.80	令和13年9月20日	
125,566,798	2.10	令和14年3月20日	
24,080,074	2.10	令和14年3月20日	
280,919,211	2.10	令和14年3月20日	
111,931,738	2.10	令和16年3月25日	
27,290,577	2.20	令和14年9月20日	
39,210,528	2.00	令和14年9月20日	
40,986,726	2.10	令和17年3月1日	
143,918,373	1.90	令和15年3月20日	
29,408,981	1.90	令和15年3月20日	
6,042,029	1.95	令和7年3月31日	資本費平準化債
18,124,138	1.90	令和15年3月20日	
126,653,810	2.10	令和17年9月25日	
77,368,596	2.30	令和18年3月25日	
3,366,421	2.30	令和18年3月25日	
142,246,947	2.30	令和16年3月20日	
27,133,498	2.30	令和16年3月20日	
50,237,933	2.20	令和16年9月20日	
10,222,417	2.10	令和19年3月25日	
135,592,182	2.10	令和17年3月20日	
1,635,895	2.10	令和9年3月31日	特別措置分
46,998,926	2.30	令和19年3月25日	
49,877,822	2.10	令和17年9月20日	

借入先	発行年月日	発行総額	償還高	
			当年度償還高	償還高累計
民間資金	平成20年4月24日	184,300,000	11,482,127	123,149,542
財政融資資金	平成20年5月27日	30,900,000	1,143,193	10,380,451
財政融資資金	平成20年9月25日	156,100,000	5,738,416	49,964,494
財政融資資金	平成20年9月25日	28,200,000	1,036,664	9,026,257
民間資金	平成21年4月24日	238,500,000	14,594,221	143,565,405
地方公営企業等金融機構	平成21年5月28日	72,400,000	2,928,405	24,278,101
地方公営企業等金融機構	平成21年5月28日	4,600,000	186,059	1,542,533
地方公営企業等金融機構	平成21年5月28日	25,100,000	1,015,234	8,416,855
民間資金	平成22年5月25日	309,400,000	18,457,870	170,504,633
地方公営企業金融機構	平成22年5月28日	112,100,000	4,017,808	30,011,033
地方公営企業金融機構	平成22年5月28日	2,100,000	75,267	562,206
地方公営企業金融機構	平成22年5月28日	6,200,000	222,216	1,659,843
地方公営企業金融機構	平成22年11月25日	10,600,000	383,443	2,723,671
民間資金	平成23年5月26日	315,600,000	18,493,365	155,093,593
地方公営企業金融機構	平成23年5月30日	16,000,000	569,989	3,783,521
地方公営企業金融機構	平成23年5月30日	1,000,000	35,624	236,470
地方公営企業金融機構	平成23年5月30日	7,800,000	277,869	1,844,466
地方公営企業金融機構	平成24年5月30日	20,500,000	728,623	4,202,542
地方公営企業金融機構	平成24年5月30日	1,400,000	49,760	287,003
地方公営企業金融機構	平成24年5月30日	14,100,000	501,150	2,890,527
地方公営企業金融機構	平成24年5月30日	321,800,000	18,672,197	143,305,455
地方公営企業金融機構	平成25年5月30日	500,000	41,801	286,561
地方公営企業金融機構	平成25年5月30日	18,000,000	640,716	3,116,033
地方公営企業金融機構	平成25年5月30日	1,600,000	56,953	276,982
民間資金	平成25年5月30日	16,900,000	2,143,652	16,900,000
地方公営企業金融機構	平成25年5月30日	13,000,000	462,740	2,250,470
地方公営企業金融機構	平成25年5月30日	326,500,000	18,804,058	127,773,171
民間資金	平成26年5月26日	16,800,000	2,128,867	14,659,414
地方公営企業金融機構	平成26年5月29日	347,100,000	19,792,055	115,844,348
地方公営企業金融機構	平成26年5月29日	2,400,000	84,246	330,043
地方公営企業金融機構	平成26年5月29日	12,200,000	428,246	1,677,715
地方公営企業金融機構	平成26年5月29日	26,400,000	2,191,689	12,923,325
地方公営企業金融機構	平成26年5月29日	3,500,000	290,565	1,713,320
地方公営企業金融機構	平成26年5月29日	42,700,000	1,498,862	5,872,002
民間資金	平成27年5月25日	16,700,000	2,102,440	12,464,767
地方公営企業金融機構	平成27年5月28日	28,400,000	1,004,162	2,976,801
地方公営企業金融機構	平成27年5月28日	368,700,000	20,990,479	103,296,401
地方公営企業金融機構	平成27年5月28日	2,000,000	70,716	209,635
地方公営企業金融機構	平成27年5月28日	15,100,000	533,903	1,582,736

(単位 : 円)

未償還残高	利率 (%)	償還終期	備考
61,150,458	2.10	令和10年3月31日	資本費平準化債
20,519,549	2.20	令和20年3月25日	
106,135,506	2.10	令和20年9月1日	
19,173,743	2.10	令和20年9月1日	
94,934,595	2.30	令和11年3月31日	資本費平準化債
48,121,899	2.10	令和19年3月20日	
3,057,467	2.10	令和19年3月20日	
16,683,145	2.10	令和19年3月20日	
138,895,367	1.80	令和12年3月31日	資本費平準化債
82,088,967	2.00	令和22年3月20日	
1,537,794	2.00	令和22年3月20日	
4,540,157	2.00	令和22年3月20日	
7,876,329	1.70	令和22年9月20日	
160,506,407	1.80	令和13年3月31日	資本費平準化債
12,216,479	1.80	令和23年3月20日	
763,530	1.80	令和23年3月20日	
5,955,534	1.80	令和23年3月20日	
16,297,458	1.60	令和24年3月20日	
1,112,997	1.60	令和24年3月20日	
11,209,473	1.60	令和24年3月20日	
178,494,545	1.20	令和14年3月20日	資本費平準化債
213,439	0.70	令和10年3月20日	
14,883,967	1.40	令和25年3月20日	特別措置分
1,323,018	1.40	令和25年3月20日	
0	0.50	令和5年3月31日	特別措置分
10,749,530	1.40	令和25年3月20日	
198,726,829	1.00	令和15年3月20日	資本費平準化債
2,140,586	0.55	令和6年3月31日	特別措置分
231,255,652	1.00	令和16年3月20日	
2,069,957	1.40	令和26年3月20日	
10,522,285	1.40	令和26年3月20日	
13,476,675	0.70	令和11年3月20日	
1,786,680	0.70	令和11年3月20日	
36,827,998	1.40	令和26年3月20日	
4,235,233	0.48	令和7年3月31日	特別措置分
25,423,199	1.20	令和27年3月20日	
265,403,599	0.80	令和17年3月20日	資本費平準化債
1,790,365	1.20	令和27年3月20日	
13,517,264	1.20	令和27年3月20日	

借入先	発行年月日	発行総額	償還高	
			当年度償還高	償還高累計
地方公営企業金融機構	平成27年5月28日	26,300,000	2,171,595	10,729,036
民間資金	平成28年5月25日	16,800,000	2,101,974	10,470,066
地方公営企業金融機構	平成28年5月26日	387,200,000	22,662,629	90,514,733
地方公営企業金融機構	平成28年5月26日	2,700,000	105,641	211,070
地方公営企業金融機構	平成28年5月26日	13,200,000	516,463	1,031,895
地方公営企業金融機構	平成28年5月26日	88,500,000	7,356,547	29,382,108
地方公営企業金融機構	平成28年5月26日	30,600,000	1,197,255	2,392,119
地方公営企業金融機構	平成29年5月25日	376,000,000	21,721,042	64,968,269
地方公営企業金融機構	平成29年5月25日	1,800,000	66,943	66,943
地方公営企業金融機構	平成29年5月25日	17,300,000	643,396	643,396
地方公営企業金融機構	平成29年5月25日	79,800,000	6,626,732	19,860,337
民間資金	平成29年5月25日	16,700,000	2,084,860	8,308,276
地方公営企業金融機構	平成29年5月25日	24,800,000	922,325	922,325
地方公営企業金融機構	平成30年3月26日	367,000,000	21,137,663	42,212,055
地方公営企業金融機構	平成30年5月24日	100,400,000	8,329,061	16,649,799
民間資金	平成30年5月24日	10,900,000	2,733,176	10,900,000
地方公営企業金融機構	平成30年5月24日	6,000,000	0	0
地方公営企業金融機構	平成30年5月24日	15,900,000	0	0
民間資金	平成30年5月24日	16,700,000	2,079,657	6,223,416
地方公営企業金融機構	平成30年5月24日	42,700,000	0	0
地方公営企業金融機構	平成31年3月28日	12,900,000	1,072,637	1,072,637
地方公営企業金融機構	平成31年3月28日	350,100,000	20,266,424	20,266,424
民間資金	平成31年3月28日	10,900,000	2,728,368	8,164,859
地方公営企業金融機構	平成31年3月28日	57,100,000	0	0
民間資金	平成31年3月28日	16,700,000	2,069,106	4,130,928
地方公営企業金融機構	令和2年2月27日	500,000	20,797	20,797
地方公営企業金融機構	令和2年2月27日	359,000,000	10,471,967	10,471,967
地方公営企業金融機構	令和2年2月27日	56,300,000	0	0
民間資金	令和2年3月27日	16,700,000	2,062,112	2,062,112
地方公営企業金融機構	令和3年2月24日	1,300,000	0	0
地方公営企業金融機構	令和3年2月24日	393,900,000	0	0
地方公営企業金融機構	令和3年2月24日	63,500,000	0	0
民間資金	令和3年3月29日	16,100,000	0	0
地方公営企業金融機構	令和4年2月24日	411,200,000	0	0
地方公営企業金融機構	令和4年2月24日	34,800,000	0	0
地方公営企業金融機構	令和4年3月30日	5,700,000	0	0
民間資金	令和4年3月30日	15,300,000	0	0
地方公営企業金融機構	令和5年2月27日	51,900,000	0	0
地方公営企業金融機構	令和5年2月27日	437,900,000	0	0

(単位 : 円)

未償還残高	利率 (%)	償還終期	備考
15,570,964	0.60	令和12年3月20日	
6,329,934	0.19	令和8年3月30日	特別措置分
296,685,267	0.10	令和18年3月20日	資本費平準化債
2,488,930	0.20	令和28年3月20日	
12,168,105	0.20	令和28年3月20日	
59,117,892	0.10	令和13年3月20日	
28,207,881	0.20	令和28年3月20日	
311,031,731	0.30	令和19年3月20日	資本費平準化債
1,733,057	0.60	令和29年3月20日	
16,656,604	0.60	令和29年3月20日	
59,939,663	0.10	令和14年3月20日	
8,391,724	0.25	令和9年3月31日	特別措置分
23,877,675	0.60	令和29年3月20日	
324,787,945	0.30	令和20年3月20日	資本費平準化債
83,750,201	0.20	令和15年3月20日	
0	0.20	令和5年3月31日	公営企業会計適用債
6,000,000	0.50	令和30年3月20日	
15,900,000	0.50	令和30年3月20日	
10,476,584	0.25	令和10年3月31日	特別措置分
42,700,000	0.50	令和30年3月20日	
11,827,363	0.04	令和16年3月20日	
329,833,576	0.20	令和21年3月20日	資本費平準化債
2,735,141	0.25	令和6年3月31日	公営企業会計適用債
57,100,000	0.50	令和31年3月20日	
12,569,072	0.35	令和11年3月31日	特別措置分
479,203	0.03	令和16年9月20日	
348,528,033	0.10	令和21年9月20日	資本費平準化債
56,300,000	0.30	令和31年9月20日	
14,637,888	0.349	令和12年3月31日	特別措置分
1,300,000	0.10	令和17年9月20日	
393,900,000	0.30	令和22年9月20日	資本費平準化債
63,500,000	0.50	令和32年9月20日	
16,100,000	0.32	令和13年3月31日	特別措置分
411,200,000	0.30	令和23年9月20日	
34,800,000	0.50	令和33年9月20日	資本費平準化債
5,700,000	0.70	令和34年3月20日	
15,300,000	0.30	令和14年3月31日	特別措置分
51,900,000	0.50	令和33年9月20日	
437,900,000	0.30	令和23年9月20日	資本費平準化債

借入先	発行 年月日	発行総額	償還高	
			当年度償還高	償還高累計
民間資金	令和5年3月30日	15,300,000	0	0
合計		25,188,600,000	1,152,406,788	13,862,803,361

(単位 : 円)

未償還残高	利率 (%)	償還終期	備考
15,300,000	0.60	令和15年3月31日	特別措置分
11,292,311,137			