

令和 5 年度

稲美町下水道事業会計決算書

自 令和 5 年 4 月 1 日

至 令和 6 年 3 月 31 日

稲 美 町

＝ 目次 ＝

令和5年度	稲美町下水道事業決算報告書	1
令和5年度	稲美町下水道事業損益計算書	5
令和5年度	稲美町下水道事業剰余金計算書	7
令和5年度	稲美町下水道事業剰余金処分計算書(案)	9
令和5年度	稲美町下水道事業貸借対照表	10
令和5年度	稲美町下水道事業キャッシュ・フロー計算書	12
注 記		13
令和5年度	稲美町下水道事業報告書	15
令和5年度	稲美町下水道事業収益費用明細書	22
	稲美町下水道事業固定資産明細書	25
	稲美町下水道事業企業債明細書	27

令和5年度 稲美町下水道事業決算報告書

1. 収益的収入及び支出

(1) 収入

区分	予算額			
	当初予算額	補正予算額	地方公営企業法第24条 第3項の規定による支 出額に係る財源充当額	合計
第1款 下水道事業 収益	1,369,760,000	0	0	1,369,760,000
第1項 営業収益	399,997,000	0	0	399,997,000
第2項 営業外収益	969,761,000	0	0	969,761,000
第3項 特別利益	2,000	0	0	2,000

(2) 支出

区分	予算額					
	当初予算額	補正予算額	予備費 支出額	流 用 増減額	地方公 営企業 法第24 条第3 項の規 定によ る支出 額	小計
第1款 下水道事業 費用	1,141,170,000	△ 9,530,000	0	0	0	1,131,640,000
第1項 営業費用	940,781,000	△ 9,530,000	0	0	0	931,251,000
第2項 営業外費用	190,187,000	0	0	0	0	190,187,000
第3項 特別損失	202,000	0	0	0	0	202,000
第4項 予備費	10,000,000	0	0	0	0	10,000,000

(税込、単位：円)

決算額	予算額に比べ 決算額の増減	備考
1,363,376,673	△ 6,383,327	(うち、仮受消費税及び地方消費税) (35,475,936)
397,668,350	△ 2,328,650	(うち、仮受消費税及び地方消費税) (35,475,382)
965,708,323	△ 4,052,677	(うち、仮受消費税及び地方消費税) (554)
0	△ 2,000	

(税込、単位：円)

予算額		決算額	地方公営 企業法第 26条第2 項の規定 による繰 越額	不用額	備考
地方公営 企業法第 26条第2 項の規定 による繰 越額	合計				
0	1,131,640,000	1,071,994,409	0	59,645,591	(うち、仮払消費税及び地方消費税) (19,189,296)
0	931,251,000	902,570,681	0	28,680,319	(うち、仮払消費税及び地方消費税) (19,188,346)
0	190,187,000	169,413,268	0	20,773,732	
0	202,000	10,460	0	191,540	(うち、仮払消費税及び地方消費税) (950)
0	10,000,000	0	0	10,000,000	

2. 資本的収入及び支出

(1) 収入

区分	予算額					
	当初予算額	補正予算額	小計	地方公営 企業法第 26条の規 定による 繰越額に 係る財源 充当額	継続費通 次繰越額 に係る財 源充当額	合計
第1款 資本的収入	563,873,000	6,300,000	570,173,000	45,729,000	0	615,902,000
第1項 企業債	538,800,000	0	538,800,000	21,700,000	0	560,500,000
第2項 分担金	1,000	0	1,000	0	0	1,000
第3項 負担金	3,672,000	0	3,672,000	0	0	3,672,000
第5項 補助金	21,400,000	6,300,000	27,700,000	24,029,000	0	51,729,000

(2) 支出

区分	予算額					
	当初予算額	補正予算額	流用増減額	小計	地方公営 企業法第 26条の規 定による 繰越額	継続費通 次繰越額
第1款 資本的支出	1,294,286,000	9,600,000	0	1,303,886,000	49,393,000	0
第1項 建設改良費	139,194,000	9,600,000	0	148,794,000	49,393,000	0
第2項 企業債 償還金	1,155,092,000	0	0	1,155,092,000	0	0

資本的収入額が資本的支出額に対し不足する額733,928,204円は、当年度分損益勘定留保資金453,928,204円、当年度分利益剰余金280,000,000円で補てんした。

(税込、単位：円)

決算額	予算額に 比べ決算 額の増減	備考
599,032,727	△ 16,869,273	
545,900,000	△ 14,600,000	
596,357	595,357	
5,084,370	1,412,370	
47,452,000	△ 4,277,000	

(税込、単位：円)

予算額	決算額	翌年度繰越額		不用額	備考
		地方公営 企業法第 26条の規 定による 繰越額	継続費通 次繰越額		
1,353,279,000	1,332,960,931	10,400,000	0	9,918,069	(うち、仮払消費税及び地方消費税) (16,120,048)
198,187,000	177,870,163	10,400,000	0	9,916,837	(うち、仮払消費税及び地方消費税) (16,120,048)
1,155,092,000	1,155,090,768	0	0	1,232	

令和5年度 稲美町下水道事業損益計算書

(令和 5 年 4 月 1 日 ~ 令和 6 年 3 月 31 日)

(単位 : 円)

1. 営業収益

(1) 下水道使用料	354,753,968	
(2) 他会計負担金	7,224,000	
(3) その他営業収益	<u>215,000</u>	362,192,968

2. 営業費用

(1) 污水管渠費	25,560,517	
(2) 雨水管渠費	0	
(3) 処理場費	55,676,226	
(4) 総係費	10,827,633	
(5) 流域下水道 維持管理負担金	122,788,251	
(6) 減価償却費	<u>668,529,708</u>	<u>883,382,335</u>

営業利益

△ 521,189,367

3. 営業外収益

(1) 他会計負担金	305,435,000	
(2) 他会計補助金	207,523,000	
(3) 資本費繰入収益	242,852,000	
(4) 長期前受金戻入	209,228,927	
(5) 雑収益	23,402	
(6) 国庫補助金	<u>0</u>	965,062,329

(単位 : 円)

4. 営業外費用

(1) 支払利息及び
企業債取扱諸費

147,969,165

(2) 雑支出

15,821,768

163,790,933

801,271,396

経常利益

280,082,029

5. 特別利益

(1) 固定資産売却益

0

(2) 過年度損益修正益

0

0

6. 特別損失

(1) 過年度損益修正損

9,510

9,510

△ 9,510

当年度純利益

280,072,519

前年度繰越利益剰余金

17,247,888

当年度未処分利益剰余金

297,320,407

令和5年度 稲美町下水道事業剰余金計算書

(令和5年4月1日～令和6年3月31日)

区分	資本金	剰余金	
	自己資本金	資本剰余金	
		工事負担金	資本剰余金合計
前年度末残高	398,242,495	86,331,936	86,331,936
前年度処分額	260,000,000	0	0
議会の議決による処分額	260,000,000	0	0
減債積立金の積立	0	0	0
資本金への組入	260,000,000	0	0
処分後残高	658,242,495	86,331,936	86,331,936
当年度変動額	0	0	0
一般会計出資金の受入	0	0	0
当年度純利益	0	0	0
当年度末残高	658,242,495	86,331,936	86,331,936

(単位 : 円)

剰余金				資本合計
利益剰余金				
減債積立金	建設改良積立金	未処分利益剰余金	利益剰余金合計	
640,000,000	0	277,247,888	917,247,888	1,401,822,319
0	0	△ 260,000,000	△ 260,000,000	0
0	0	△ 260,000,000	△ 260,000,000	0
0	0	0	0	0
0	0	△ 260,000,000	△ 260,000,000	0
640,000,000	0	(繰越利益剰余金) 17,247,888	657,247,888	1,401,822,319
0	0	280,072,519	280,072,519	280,072,519
0	0	0	0	0
0	0	280,072,519	280,072,519	280,072,519
640,000,000	0	(当年度未処分利益剰余金) 297,320,407	937,320,407	1,681,894,838

令和5年度 稲美町下水道事業剰余金処分計算書(案)

(単位 : 円)

区分	資本金	資本剰余金	未処分利益剰余金
当年度末残高	658,242,495	86,331,936	297,320,407
議会の議決による処分額	280,000,000	0	△ 280,000,000
減債積立金の積立	0	0	0
資本金への組入	280,000,000	0	△ 280,000,000
処分後残高	938,242,495	86,331,936	(繰越利益剰余金) 17,320,407

令和5年度 稲美町下水道事業貸借対照表

(令和6年3月31日現在)

(単位:円)

資産の部

1. 固定資産			
(1) 有形固定資産			
ア. 土地		182,042,561	
イ. 建物	941,548,153		
減価償却累計額	<u>△ 412,507,624</u>	529,040,529	
ウ. 構築物	27,505,411,733		
減価償却累計額	<u>△ 11,693,663,065</u>	15,811,748,668	
エ. 機械及び装置	1,942,817,473		
減価償却累計額	<u>△ 1,486,472,963</u>	456,344,510	
オ. 車両及び運搬具	2,097,916		
減価償却累計額	<u>△ 1,993,020</u>	104,896	
カ. 工具器具及び備品	1,389,000		
減価償却累計額	<u>△ 1,319,550</u>	69,450	
キ. 建設仮勘定		58,309,561	
有形固定資産合計			17,037,660,175
(2) 無形固定資産			
ア. 施設利用権		966,437,030	
無形固定資産合計			966,437,030
固定資産合計			18,004,097,205
2. 流動資産			
(1) 現金預金		281,966,218	
(2) 未収金		71,306,406	
貸倒引当金	<u>△ 2,589,920</u>	68,716,486	
流動資産合計			350,682,704
資産合計			<u>18,354,779,909</u>

(単位 : 円)

負債の部

3. 固定負債			
(1) 建設改良費等の財源に充てるための企業債		9,528,460,693	
固定負債合計		<u>9,528,460,693</u>	9,528,460,693
4. 流動負債			
(1) 建設改良費等の財源に充てるための企業債		1,154,659,676	
(2) 未払金		120,213,751	
(3) 賞与等引当金		1,671,000	
(4) その他流動負債		100,000	
流動負債合計		<u>1,276,644,427</u>	1,276,644,427
5. 繰延収益			
(1) 長期前受金	11,008,683,355		
収益化累計額	<u>△ 5,140,903,404</u>	<u>5,867,779,951</u>	
繰延収益合計			<u>5,867,779,951</u>
負債合計			<u>16,672,885,071</u>

資本の部

6. 資本金			
(1) 自己資本金		658,242,495	
資本金合計		<u>658,242,495</u>	658,242,495
7. 剰余金			
(1) 資本剰余金	86,331,936		
資本剰余金合計	<u>86,331,936</u>	86,331,936	
(2) 利益剰余金			
ア. 減債積立金	640,000,000		
イ. 建設改良積立金	0		
ウ. 当年度未処分利益剰余金	<u>297,320,407</u>		
利益剰余金合計		<u>937,320,407</u>	
剰余金合計			<u>1,023,652,343</u>
資本合計			<u>1,681,894,838</u>
負債資本合計			<u>18,354,779,909</u>

令和5年度 稲美町下水道事業キャッシュ・フロー計算書

(令和 5 年 4 月 1 日 ~ 令和 6 年 3 月 31 日)

(単位 : 円)

1. 業務活動によるキャッシュ・フロー

当年度純利益	280,072,519
減価償却費	668,529,708
賞与等引当金の増減額	△ 86,000
貸倒引当金の増減額	△ 220,350
長期前受金戻入	△ 209,228,927
支払利息	147,969,165
未収金の増減額	4,261,414
未払金の増減額	16,624,743
小計	907,922,272
利息の支払額	△ 147,969,165
業務活動によるキャッシュ・フロー	759,953,107

2. 投資活動によるキャッシュ・フロー

有形固定資産等の取得による支出	△ 88,315,585
補助金及び負担金等による収入	45,132,727
投資活動によるキャッシュ・フロー	△ 43,182,858

3. 財務活動によるキャッシュ・フロー

建設改良費等の財源に充てるための企業債による収入	545,900,000
建設改良費等の財源に充てるための企業債の償還による支出	△ 1,155,090,768
財務活動によるキャッシュ・フロー	△ 609,190,768
資金増加額	107,579,481
資金期首残高	174,386,737
資金期末残高	281,966,218

注 記

1. 重要な会計方針に係る事項に関する注記

(1) 固定資産の減価償却の方法

ア. 有形固定資産：定額法

イ. 主な耐用年数

建物：50年 構築物：50年 機械及び装置：15年

車両及び運搬具：5年 工具器具及び備品：8年

ウ. 無形固定資産：定額法

エ. 主な耐用年数

流域下水道施設利用権：35年

(2) 引当金の計上方法

ア. 退職給付引当金：退職手当組合に加入しており、「下水道職員の退職手当負担金に係る取扱いに関する覚書」に基づき、追加的な負担金は一般会計が負担するため、退職給付引当金は計上していない。

イ. 賞与等引当金：職員の期末・勤勉手当の支給及びこれに係る法定福利費の支払に備えるため、当該事業年度末における支給(支払)見込額に基づき、当事業年度の負担に属する額を計上している。

ウ. 貸倒引当金：債権の不納欠損による損失に備えるため、実績率等による回収不能見込額を計上している。

(3) 消費税等の会計処理

消費税及び地方消費税の会計処理は税抜方式によっている。

2. 貸借対照表等に関する注記

(1) 企業債の償還に係る他会計の負担

貸借対照表に計上されている企業債残高(当事業年度の末日の翌日から起算して1年以内に償還予定のものを含む)のうち一般会計等の負担見込額は5,374,345,854円である。

3. セグメント情報に関する注記

(1) 報告セグメントの概要

下水道事業会計は、公共下水道事業及び農業集落排水事業を運営しており、各事業で運営方針等を決定していることから、これら2つを報告セグメントとしている。

各報告セグメントの事業の内容は以下のとおりである。

事業区分	事業の内容
公共下水道事業	主に市街地における下水の処理
農業集落排水事業	農業集落における汚水の処理 ・農業集落排水処理施設8か所

(2) 報告セグメントごとの営業収益等

当事業年度（令和5年4月1日～令和6年3月31日）

（単位：円）

	公共下水道事業	農業集落排水事業	合計
営業収益	327,573,626	34,619,342	362,192,968
営業費用	657,668,510	225,713,825	883,382,335
営業損益	△ 330,094,884	△ 191,094,483	△ 521,189,367
経常損益	197,844,155	82,237,874	280,082,029
セグメント資産	14,252,467,199	4,102,312,710	18,354,779,909
セグメント負債	12,824,352,307	3,848,532,764	16,672,885,071
その他の項目			
他会計繰入金	499,532,000	263,502,000	763,034,000
減価償却費	505,760,171	162,769,537	668,529,708
特別利益	0	0	0
特別損失	1,910	7,600	9,510
固定資産増加額	133,529,615	28,220,500	161,750,115

4. その他

(1) 賞与等引当金の取崩し

令和5年度において、期末手当及び勤勉手当、またこれらに係る法定福利費を支給するため、賞与等引当金1,757,000円を取り崩した。

(2) 貸倒引当金の取崩し

令和5年度において、債権193,600円を不納欠損するため、貸倒引当金220,350円を取り崩した。

令和5年度 稲美町下水道事業報告書

1. 概況

(1) 総括事項

ア. 事業概要

稲美町の下水道事業は、公共下水道(加古川下流域下水道)及び農業集落排水を整備しています。公共下水道については、平成8年に供用開始して以降、整備を進めてきたことにより、令和5年度末には846.8ヘクタールで供用を開始しています。また、農業集落排水については、平成8年の下草谷クリーンセンター竣工以来、計8地区にクリーンセンターを整備したことにより、計画区域内の整備は完了しています。

令和元年度には、下水道事業に地方公営企業法の全部適用を行いました。

令和2年度には、「稲美町下水道事業経営戦略」を策定しました。今後は、本計画に基づき、将来にわたり安定したサービスの供給が維持できるよう、下水道事業の経営に取り組みます。

イ. 経営指標に関する事項

令和5年度決算における経営成績について、経営の健全化を示す経常収支比率は、支払利息の減少により前年度比1.84ポイント増の126.75%となり、健全経営の水準とされる100%を上回っています。使用料で回収すべき経費をどの程度使用料で賄っているかを示す経費回収率は、下水道使用料の減少により前年度比3.73ポイント減の71.71%となっています。使用料で回収すべき経費を料金収入以外の収入により賄われているため、適正な使用料収入の確保について検討を進めていきます。

償却対象資産の減価償却の状況を示す有形固定資産減価償却率は前年度比1.72ポイント増の44.73%となりましたが、本町の下水道事業は平成8年から供用開始しているため、法定耐用年数を経過した管渠延長の割合を示す管渠老朽化率は0%となっています。今後の投資更新を見越して、計画的に長寿命化を進めていきます。

内訳	R1	R2	R3	R4	R5
経常収支比率	119.98 %	118.72 %	122.35 %	124.91 %	126.75 %
経費回収率	76.15 %	71.26 %	71.78 %	75.44 %	71.71 %
有形固定資産減価償却率	37.46 %	39.31 %	41.17 %	43.01 %	44.73 %
管渠老朽化率	0.00 %	0.00 %	0.00 %	0.00 %	0.00 %

ウ. 業務状況

年度末における稲美町の総人口は30,595人、公共下水道又は農業集落排水を利用できる区域の人口は29,440人で、普及率は96.2%となっています。

公共下水道又は農業集落排水を利用できる人口29,440人のうち、水洗化している人口は28,774人で、水洗化率は97.7%となっています。

公共下水道及び農業集落排水の区域内戸数は12,049戸、接続戸数は11,383戸で、接続率は94.5%となっています。

エ. 経営状況

収益的収入は1,327,255,297円で、前年度より7,499,400円(0.57%)増加しました。

他会計補助金の増加が主な要因となっています。

収益的支出は1,047,182,778円で、前年度より9,436,528円(0.89%)減少しました。

支払利息の減少が主な要因となっています。

なお、収益的収支における純利益は280,072,519円で、前年度より16,935,928円(6.44%)増加しました。

今後も、住民の生活環境の向上と公共用水域の水質保全を図るため、効率的な事業運営に取り組み、経営基盤の強化に向け一層の努力をしていきます。

(2) 議会議決等事項

議案等番号	件名	提出日	議決日
議案第36号	令和4年度稲美町下水道事業会計剰余金処分及び決算認定について	R5. 8. 18	R5. 9. 12
議案第43号	令和5年度稲美町下水道事業会計補正予算(第1号)	R5. 8. 18	R5. 9. 12
議案第57号	令和5年度稲美町下水道事業会計補正予算(第2号)	R5. 11. 30	R5. 12. 15
議案第70号	令和5年度稲美町下水道事業会計補正予算(第3号)	R6. 2. 21	R6. 3. 8
議案第15号	令和6年度稲美町下水道事業会計予算	R6. 2. 21	R6. 3. 22

(3) 職員に関する事項

ア. 組織

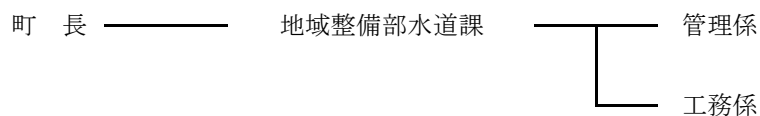

イ. 職員数

部長(出納員)	1 人
総括係長	1 人
主査	1 人
主事	1 人

(4) 職員給与に関する事項〔部長(出納員)を除く3人分〕

区分	平均月額	一人平均月額	平均年齢
給料	841,425 円	280,475 円	34.33 歳
手当	532,475 円	177,492 円	
合計	1,373,900 円	457,967 円	

2. 建設改良事業

建設工事の概要

(税込、単位：円)

工事名	工事内容	工事費
ア. 曇川排水区雨水施設築造工事 令和4年度から繰越	吐口工 1式 ボックスカルバート布設工 L=271m 集水桝設置工 N=7箇所	49,200,000
		契約額 96,492,000
イ. 曇川排水区雨水施設築造工事		37,900,000
		契約額 96,492,000
		翌年度繰越額 9,392,000
ウ. 公共汚水桝設置工事	公共汚水桝 25箇所	23,841,400
エ. 遠方監視システム改修工事	遠方監視システム通信機器更新 処理場 8箇所 マンホールポンプ 36箇所	30,800,000
合計 4件		141,741,400

3. 業務状況

区分			令和5年度	令和4年度	対前年度比較	
					増減	増減率 %
普及 状況	行政区域内人口	人	30,595	30,643	△ 48	△ 0.16
	処理区域内人口	人	29,440	29,478	△ 38	△ 0.13
	水洗化人口	人	28,774	28,759	15	0.05
	供用開始戸数	戸	12,049	11,980	69	0.58
	接続戸数	戸	11,383	11,286	97	0.86
	普及率	%	96.2	96.2	0.0	0.00
	水洗化率	%	97.7	97.6	0.1	0.10
	接続率	%	94.5	94.2	0.3	0.32
処理 水量	年間	m ³	3,347,171	3,291,837	55,334	1.68
	1月平均	m ³	278,931	274,320	4,611	1.68
	1日平均	m ³	9,145	9,019	126	1.40
有収 水量	年間	m ³	3,068,350	3,133,359	△ 65,009	△ 2.07
	1月平均	m ³	255,696	261,113	△ 5,417	△ 2.07
	1日平均	m ³	8,383	8,585	△ 202	△ 2.35
有収率		%	91.7	95.2	△ 3.5	△ 3.68
経営 分析	下水道使用料	千円	354,754	364,795	△ 10,041	△ 2.75
	污水处理費	千円	837,623	846,999	△ 9,376	△ 1.11
	使用料単価	円/m ³	115.6	116.4	△ 0.8	△ 0.69
	污水处理原価	円/m ³	273.0	270.3	2.7	1.00
	使用料回収率	%	42.4	43.1	△ 0.7	△ 1.62

4. 経営状況

(1) 収益的収入に関する事項

(単位：円)

区分	令和5年度	令和4年度	対前年度比較	
			増減額	増減率 %
営業収益	362,192,968	371,904,410	△ 9,711,442	△ 2.61
下水道使用料	354,753,968	364,795,410	△ 10,041,442	△ 2.75
他会計負担金	7,224,000	6,619,000	605,000	9.14
その他営業収益	215,000	490,000	△ 275,000	△ 56.12
営業外収益	965,062,329	947,851,487	17,210,842	1.82
他会計負担金	305,435,000	348,207,000	△ 42,772,000	△ 12.28
他会計補助金	207,523,000	122,857,000	84,666,000	68.91
資本費繰入収益	242,852,000	267,089,000	△ 24,237,000	△ 9.07
長期前受金戻入	209,228,927	209,490,769	△ 261,842	△ 0.12
雑収益	23,402	180,718	△ 157,316	△ 87.05
国庫補助金	0	27,000	△ 27,000	△ 100.00
特別利益	0	0	0	0.00
固定資産売却益	0	0	0	0.00
過年度損益修正益	0	0	0	0.00
合計	1,327,255,297	1,319,755,897	7,499,400	0.57

(2) 収益的支出に関する事項

(単位：円)

区分	令和5年度	令和4年度	対前年度比較	
			増減額	増減率 %
営業費用	883,382,335	881,837,417	1,544,918	0.18
汚水管渠費	25,560,517	25,803,254	△ 242,737	△ 0.94
雨水管渠費	0	0	0	0.00
処理場費	55,676,226	56,404,468	△ 728,242	△ 1.29
総係費	10,827,633	12,630,474	△ 1,802,841	△ 14.27
流域下水道維持管理負担金	122,788,251	118,979,639	3,808,612	3.20
減価償却費	668,529,708	668,019,582	510,126	0.08
営業外費用	163,790,933	174,724,951	△ 10,934,018	△ 6.26
支払利息及び企業債取扱諸費	147,969,165	164,109,354	△ 16,140,189	△ 9.84
雑支出	15,821,768	10,615,597	5,206,171	49.04
特別損失	9,510	56,938	△ 47,428	△ 83.30
過年度損益修正損	9,510	56,938	△ 47,428	△ 83.30
その他特別損失	0	0	0	0.00
合計	1,047,182,778	1,056,619,306	△ 9,436,528	△ 0.89

5. その他

(1) 決算日後に生じた企業の状況に関する重要な事実

該当事項なし

(2) 一般会計負担金等の使途について

【収益的収入】

ア 一般会計負担金(営業収益)7,224,000円については、減価償却費及び企業債利息に全額(特定収入以外)充当した。

イ 一般会計負担金(営業外収益)548,287,000円については、企業債償還金に307,614,539円(特定収入)、減価償却費及び企業債利息に240,672,461円(特定収入以外)それぞれ充当した。

ウ 一般会計補助金(営業外収益)207,523,000円については、職員手当等に174,540円(特定収入)、職員給与費、減価償却費等に207,348,460円(特定収入以外)それぞれ充当した。

【資本的収入】

ア 分担金(加入分担金)596,357円については、賃借料(課税仕入れ)及び企業債償還金に全額(特定収入)充当した。

イ 負担金(受益者負担金)5,084,370円については、委託料(課税仕入れ)及び工事請負費(課税仕入れ)に全額(特定収入)充当した。

ウ 補助金(国庫補助金)47,452,000円については、委託料(課税仕入れ)及び工事請負費(課税仕入れ)に全額(特定収入)充当した。

令和5年度 稲美町下水道事業収益費用明細書

(単位 : 円)

款	項	目	節	金額	備考
				1,327,255,297	
		下水道事業収益			
		営業収益		362,192,968	
			下水道使用料	354,753,968	
			下水道使用料	320,134,626	
			農業集落排水施設使用料	34,619,342	
			他会計負担金	7,224,000	
			一般会計負担金	7,224,000	
			その他営業収益	215,000	
			手数料	215,000	
		営業外収益		965,062,329	
			他会計負担金	305,435,000	
			一般会計負担金	305,435,000	
			他会計補助金	207,523,000	
			一般会計補助金	207,523,000	
			資本費繰入収益	242,852,000	
			一般会計負担金	242,852,000	
			長期前受金戻入	209,228,927	
			長期前受金戻入	209,228,927	
			雑収益	23,402	
			雑収益	23,402	
			国庫補助金	0	
			国庫補助金	0	
		特別利益		0	
			固定資産売却益	0	
			固定資産売却益	0	
			過年度損益修正益	0	
			過年度損益修正益	0	

(単位 : 円)

款	項	目	節	金額	備考
			下水道事業費用	1,047,182,778	
			営業費用	883,382,335	
			汚水管渠費	25,560,517	
			給料	6,917,400	
			職員手当等	3,391,986	
			賞与等引当金繰入額	1,152,000	
			法定福利費	2,046,662	
			旅費	22,747	
			通信運搬費	56,101	
			委託料	3,784,494	
			賃借料	648,000	
			修繕費	5,681,199	
			動力費	1,859,928	
			雨水管渠費	0	
			修繕費	0	
			処理場費	55,676,226	
			備消耗品費	67,420	
			光熱水費	82,984	
			委託料	35,257,178	
			賃借料	480,000	
			修繕費	5,285,000	
			動力費	12,148,944	
			薬品費	2,354,700	
			総係費	10,827,633	
			給料	3,179,700	
			職員手当等	1,707,857	
			賞与等引当金繰入額	519,000	
			法定福利費	994,035	
			旅費	7,201	
			備消耗品費	292,261	
			燃料費	28,541	
			印刷製本費	49,200	
			通信運搬費	63,421	
			委託料	640,800	
			手数料	10,000	

(単位 : 円)

款	項	目	節	金額	備考
			賃借料	342,000	
			修繕費	69,262	
			食糧費	0	
			公課費	20,500	
			会費負担金	173,200	
			負担金	1,565,049	
			保険料	453,846	
			貸倒引当金繰入額	0	
			報償費	711,760	
			補助金	0	
		流域下水道維持管理負担金		122,788,251	
			流域下水道維持管理負担金	122,788,251	
		減価償却費		668,529,708	
			有形固定資産減価償却費	565,201,181	
			無形固定資産減価償却費	103,328,527	
	営業外費用			163,790,933	
		支払利息及び企業債取扱諸費		147,969,165	
			企業債利息	147,969,165	
		雑支出		15,821,768	
			その他雑支出	15,821,768	
	特別損失			9,510	
		過年度損益修正損		9,510	
			過年度損益修正損	9,510	

稲美町下水道事業固定資産明細書

(1) 有形固定資産明細書

資産の種類	年度当初の 現在高	当年度増加額	当年度減少額	年度末現在高
土 地	182,042,561	0	0	182,042,561
建 物	941,548,153	0	0	941,548,153
構 築 物	27,438,491,100	66,920,633	0	27,505,411,733
機 械 及 び 装 置	1,914,596,973	28,220,500	0	1,942,817,473
車 両 及 び 運 搬 具	2,097,916	0	0	2,097,916
工 具 器 具 及 び 備 品	1,389,000	0	0	1,389,000
小 計	30,480,165,703	95,141,133	0	30,575,306,836
建 設 仮 勘 定	18,307,415	40,002,146	0	58,309,561
合 計	30,498,473,118	135,143,279	0	30,633,616,397

(2) 無形固定資産明細書

資産の種類	年度当初の 現在高	当年度増加額	当年度減少額	当年度減価償却高
施 設 利 用 権	1,043,158,721	26,606,836	0	103,328,527
合 計	1,043,158,721	26,606,836	0	103,328,527

(単位 : 円)

減価償却累計額				年度末償却未済高
年度当初累計	当年度増加額	当年度減少額	年度末累計	
0	0	0	0	182,042,561
389,477,596	23,030,028	0	412,507,624	529,040,529
11,199,770,235	493,892,830	0	11,693,663,065	15,811,748,668
1,438,194,640	48,278,323	0	1,486,472,963	456,344,510
1,993,020	0	0	1,993,020	104,896
1,319,550	0	0	1,319,550	69,450
13,030,755,041	565,201,181	0	13,595,956,222	16,979,350,614
0	0	0	0	58,309,561
13,030,755,041	565,201,181	0	13,595,956,222	17,037,660,175

(単位 : 円)

年度末現在高
966,437,030
966,437,030

稲美町下水道事業企業債明細書

借入先	発行年月日	発行総額	償還高	
			当年度償還高	償還高累計
資金運用部	平成6年5月20日	212,900,000	13,542,788	212,900,000
資金運用部	平成6年5月20日	79,100,000	5,031,632	79,100,000
資金運用部	平成6年5月20日	13,800,000	877,832	13,800,000
資金運用部	平成7年1月10日	24,100,000	1,562,904	23,290,600
資金運用部	平成7年5月19日	210,300,000	12,324,731	197,496,200
資金運用部	平成7年5月19日	158,200,000	9,271,386	148,568,230
資金運用部	平成7年9月25日	9,400,000	550,892	8,827,695
資金運用部	平成7年12月25日	118,300,000	6,406,100	108,307,501
公営企業金融公庫	平成7年12月26日	22,600,000	690,182	22,600,000
公営企業金融公庫	平成8年5月16日	80,100,000	4,945,294	80,100,000
公営企業金融公庫	平成8年5月16日	100,700,000	6,217,118	100,700,000
公営企業金融公庫	平成8年5月16日	19,800,000	1,222,433	19,800,000
公営企業金融公庫	平成8年5月16日	11,200,000	691,477	11,200,000
公営企業金融公庫	平成8年5月16日	68,800,000	4,247,643	68,800,000
公営企業金融公庫	平成8年5月16日	45,000,000	2,778,255	45,000,000
公営企業金融公庫	平成8年5月16日	10,200,000	629,737	10,200,000
資金運用部	平成8年5月20日	108,400,000	5,898,600	95,989,094
資金運用部	平成8年5月20日	140,100,000	7,623,560	124,059,705
資金運用部	平成8年8月20日	160,400,000	8,728,186	142,035,523
資金運用部	平成8年9月25日	62,900,000	3,422,712	55,698,469
公営企業金融公庫	平成8年9月30日	22,100,000	1,335,360	21,415,246
公営企業金融公庫	平成8年9月30日	1,700,000	102,264	1,647,580
公営企業金融公庫	平成9年5月23日	61,200,000	3,409,999	57,699,038
公営企業金融公庫	平成9年5月23日	22,200,000	1,236,961	20,930,044
公営企業金融公庫	平成9年5月23日	11,000,000	612,908	10,370,742
公営企業金融公庫	平成9年5月23日	52,800,000	2,941,960	49,779,562
公営企業金融公庫	平成9年5月23日	46,200,000	2,574,214	43,557,117
公営企業金融公庫	平成9年5月23日	47,900,000	2,668,937	45,159,868
公営企業金融公庫	平成9年5月23日	12,500,000	696,486	11,784,934
資金運用部	平成9年5月26日	98,100,000	4,866,200	82,723,920
資金運用部	平成9年9月25日	135,500,000	6,721,408	114,261,888
資金運用部	平成10年3月25日	327,400,000	15,303,934	262,884,641
公営企業金融公庫	平成10年3月25日	8,700,000	455,773	7,757,987
資金運用部	平成10年3月25日	241,100,000	11,269,940	193,590,370
公営企業金融公庫	平成10年3月30日	53,000,000	2,776,543	47,261,296
公営企業金融公庫	平成10年5月20日	75,400,000	3,918,641	67,312,800
公営企業金融公庫	平成10年5月20日	121,900,000	6,309,982	108,887,305
公営企業金融公庫	平成10年5月20日	25,600,000	1,330,467	20,220,786
公営企業金融公庫	平成10年5月20日	64,000,000	3,312,870	50,609,211

(単位 : 円)

未償還残高	利率 (%)	償還終期	備考
0	4.30	令和6年3月25日	
0	4.30	令和6年3月25日	
0	4.30	令和6年3月25日	
809,400	4.75	令和6年9月25日	
12,803,800	3.85	令和7年3月25日	
9,631,770	3.85	令和7年3月25日	
572,305	3.85	令和7年3月25日	
9,992,499	3.15	令和7年9月25日	
0	3.25	令和5年9月20日	
0	3.45	令和6年3月20日	
0	3.45	令和6年3月20日	
0	3.45	令和6年3月20日	
0	3.45	令和6年3月20日	
0	3.45	令和6年3月20日	
0	3.45	令和6年3月20日	
0	3.45	令和6年3月20日	
12,410,906	3.40	令和8年3月25日	
16,040,295	3.40	令和8年3月25日	
18,364,477	3.40	令和8年3月25日	
7,201,531	3.40	令和8年3月25日	
684,754	3.40	令和6年9月20日	
52,420	3.35	令和6年9月20日	
3,500,962	2.65	令和7年3月20日	
1,269,956	2.65	令和7年3月20日	
629,258	2.65	令和7年3月20日	
3,020,438	2.65	令和7年3月20日	
2,642,883	2.65	令和7年3月20日	
2,740,132	2.65	令和7年3月20日	
715,066	2.65	令和7年3月20日	
15,376,080	2.60	令和9年3月25日	
21,238,112	2.60	令和9年3月25日	
64,515,359	2.10	令和10年3月1日	
942,013	2.20	令和8年3月20日	
47,509,630	2.10	令和10年3月1日	
5,738,704	2.20	令和8年3月20日	
8,087,200	2.10	令和8年3月20日	
13,012,695	2.05	令和8年3月20日	
2,745,786	2.10	令和8年3月20日	
6,831,933	2.05	令和8年3月20日	

借入先	発行年月日	発行総額	償還高	
			当年度償還高	償還高累計
公営企業金融公庫	平成10年5月20日	37,200,000	1,933,335	33,210,029
公営企業金融公庫	平成10年5月20日	25,800,000	1,340,861	23,032,762
公営企業金融公庫	平成10年5月20日	43,600,000	2,256,893	38,945,747
資金運用部	平成10年5月25日	133,300,000	6,188,272	107,277,815
資金運用部	平成10年5月25日	71,500,000	3,319,291	57,542,114
公営企業金融公庫	平成10年7月30日	7,000,000	357,992	6,263,384
公営企業金融公庫	平成10年7月30日	11,200,000	570,470	10,027,055
資金運用部	平成10年9月25日	207,000,000	9,476,963	167,347,351
公営企業金融公庫	平成10年10月20日	9,700,000	465,418	8,511,802
公営企業金融公庫	平成10年10月20日	3,300,000	157,710	2,897,720
資金運用部	平成10年10月30日	404,300,000	17,503,984	323,111,833
公営企業金融公庫	平成11年5月10日	94,000,000	4,750,777	69,759,063
公営企業金融公庫	平成11年5月10日	134,400,000	6,792,600	99,740,617
公営企業金融公庫	平成11年5月10日	60,800,000	3,072,843	51,205,895
公営企業金融公庫	平成11年5月10日	116,300,000	5,877,823	97,948,117
公営企業金融公庫	平成11年5月10日	44,200,000	2,233,876	37,225,337
公営企業金融公庫	平成11年5月10日	156,200,000	7,894,377	131,551,987
公営企業金融公庫	平成11年5月10日	67,500,000	3,411,462	56,848,649
資金運用部	平成11年5月13日	84,300,000	3,836,402	63,929,845
公営企業金融公庫	平成11年12月20日	31,300,000	1,576,520	22,394,999
資金運用部	平成11年12月24日	496,000,000	22,469,693	363,664,350
資金運用部	平成12年3月27日	492,800,000	21,984,899	351,293,582
公営企業金融公庫	平成12年3月30日	64,300,000	3,185,701	50,903,869
公営企業金融公庫	平成12年3月30日	26,500,000	1,312,926	20,979,045
公営企業金融公庫	平成12年3月30日	34,400,000	1,704,325	27,233,175
公営企業金融公庫	平成12年5月19日	75,700,000	3,750,507	52,501,701
公営企業金融公庫	平成12年5月19日	127,500,000	6,316,904	88,427,570
公営企業金融公庫	平成12年5月19日	63,700,000	3,155,975	50,428,873
公営企業金融公庫	平成12年5月19日	175,300,000	8,685,123	138,778,354
公営企業金融公庫	平成12年5月19日	47,800,000	2,368,220	37,841,445
公営企業金融公庫	平成12年5月19日	21,500,000	1,065,203	17,020,733
公営企業金融公庫	平成12年5月19日	253,900,000	12,579,308	201,002,989
資金運用部	平成12年5月19日	94,800,000	4,229,237	67,578,392
資金運用部	平成12年9月1日	511,000,000	22,796,841	364,267,495
資金運用部	平成13年2月9日	580,700,000	25,421,131	403,879,902
公営企業金融公庫	平成13年2月13日	19,600,000	956,090	15,066,632
資金運用部	平成13年3月26日	526,800,000	22,669,772	357,580,648
資金運用部	平成13年3月26日	686,500,000	29,542,139	465,981,615
公営企業金融公庫	平成13年3月29日	41,800,000	1,999,056	27,316,440

(単位 : 円)

未償還残高	利率 (%)	償還終期	備考
3,989,971	2.10	令和8年3月20日	
2,767,238	2.10	令和8年3月20日	
4,654,253	2.05	令和8年3月20日	
26,022,185	2.00	令和10年3月25日	
13,957,886	2.00	令和10年3月25日	
736,616	1.90	令和8年3月20日	
1,172,945	1.85	令和8年3月20日	
39,652,649	1.80	令和10年3月25日	
1,188,198	1.20	令和8年9月20日	
402,280	1.15	令和8年9月20日	
81,188,167	1.10	令和10年9月25日	
14,832,992	2.00	令和9年3月20日	
21,208,023	2.00	令和9年3月20日	
9,594,105	2.00	令和9年3月20日	
18,351,883	2.00	令和9年3月20日	
6,974,663	2.00	令和9年3月20日	
24,648,013	2.00	令和9年3月20日	
10,651,351	2.00	令和9年3月20日	
20,370,155	2.00	令和11年3月25日	
5,784,554	2.10	令和9年9月20日	
132,335,650	2.10	令和11年9月25日	
141,506,418	2.00	令和12年3月1日	
13,396,131	2.00	令和10年3月20日	
5,520,955	2.00	令和10年3月20日	
7,166,825	2.00	令和10年3月20日	
15,771,185	2.00	令和10年3月20日	
26,563,090	2.00	令和10年3月20日	
13,271,127	2.00	令和10年3月20日	
36,521,646	2.00	令和10年3月20日	
9,958,555	2.00	令和10年3月20日	
4,479,267	2.00	令和10年3月20日	
52,897,011	2.00	令和10年3月20日	
27,221,608	2.00	令和12年3月25日	
146,732,505	2.00	令和12年3月1日	
176,820,098	1.80	令和12年9月25日	
4,533,368	1.90	令和10年9月20日	
169,219,352	1.60	令和13年3月1日	
220,518,385	1.60	令和13年3月1日	
10,519,004	1.70	令和11年3月20日	

借入先	発行年月日	発行総額	償還高	
			当年度償還高	償還高累計
公営企業金融公庫	平成13年3月29日	22,000,000	1,049,389	14,404,747
公営企業金融公庫	平成13年3月29日	19,300,000	923,009	14,443,139
公営企業金融公庫	平成13年3月29日	88,400,000	4,216,638	66,245,445
財政融資資金	平成13年5月25日	112,000,000	4,819,694	76,023,221
公営企業金融公庫	平成13年5月30日	33,800,000	1,616,461	25,294,202
公営企業金融公庫	平成13年5月30日	162,900,000	7,770,253	122,074,469
公営企業金融公庫	平成13年5月30日	29,900,000	1,429,946	22,375,639
公営企業金融公庫	平成13年5月30日	119,300,000	5,690,553	89,401,378
公営企業金融公庫	平成13年5月30日	53,800,000	2,572,947	40,261,187
公営企業金融公庫	平成13年5月30日	6,900,000	329,987	5,163,609
公営企業金融公庫	平成13年5月30日	136,200,000	6,496,676	102,065,948
財政融資資金	平成13年12月20日	322,900,000	13,981,626	208,678,853
公営企業金融公庫	平成13年12月20日	10,900,000	524,151	7,823,070
財政融資資金	平成14年3月25日	610,200,000	26,311,719	377,634,528
財政融資資金	平成14年3月25日	514,100,000	22,167,904	318,161,113
公営企業金融公庫	平成14年3月28日	23,700,000	1,137,542	16,326,390
公営企業金融公庫	平成14年3月28日	51,800,000	2,486,274	35,683,840
公営企業金融公庫	平成14年3月28日	31,100,000	1,492,725	21,424,084
公営企業金融公庫	平成14年3月28日	65,500,000	3,143,841	45,121,457
財政融資資金	平成14年5月20日	241,500,000	10,383,673	150,138,070
財政融資資金	平成14年5月20日	50,900,000	2,188,526	31,644,007
公営企業金融公庫	平成14年5月30日	49,600,000	2,361,513	29,723,565
公営企業金融公庫	平成14年5月30日	61,900,000	2,947,130	37,094,530
公営企業金融公庫	平成14年5月30日	49,500,000	2,356,751	34,330,704
公営企業金融公庫	平成14年5月30日	62,200,000	2,961,413	43,138,783
公営企業金融公庫	平成14年5月30日	25,300,000	1,204,561	17,546,803
公営企業金融公庫	平成14年5月30日	3,000,000	142,833	2,080,648
公営企業金融公庫	平成14年5月30日	115,200,000	5,484,803	79,896,910
財政融資資金	平成14年12月26日	302,600,000	12,714,190	185,943,190
公営企業金融公庫	平成14年12月26日	23,300,000	1,078,206	15,884,851
公営企業金融公庫	平成14年12月26日	15,800,000	731,144	10,771,702
財政融資資金	平成15年3月25日	363,300,000	15,007,149	219,841,035
公営企業金融公庫	平成15年3月28日	45,200,000	2,055,075	30,104,975
公営企業金融公庫	平成15年3月28日	26,500,000	1,204,856	17,650,042
公営企業金融公庫	平成15年5月29日	33,300,000	1,498,117	22,427,904
公営企業金融公庫	平成15年5月29日	136,900,000	6,158,926	92,203,598
公営企業金融公庫	平成15年5月29日	69,300,000	3,117,703	46,674,280
公営企業金融公庫	平成15年5月29日	54,300,000	2,442,876	36,571,623
公営企業金融公庫	平成15年5月29日	415,800,000	18,706,219	280,045,694

(単位 : 円)

未償還残高	利率 (%)	償還終期	備考
5,513,577	1.65	令和11年3月20日	
4,856,861	1.70	令和11年3月20日	
22,154,555	1.65	令和11年3月20日	
35,976,779	1.60	令和13年3月25日	
8,505,798	1.70	令和11年3月20日	
40,825,531	1.65	令和11年3月20日	
7,524,361	1.70	令和11年3月20日	
29,898,622	1.65	令和11年3月20日	
13,538,813	1.70	令和11年3月20日	
1,736,391	1.70	令和11年3月20日	
34,134,052	1.65	令和11年3月20日	
114,221,147	2.00	令和13年9月25日	
3,076,930	2.00	令和11年9月20日	
232,565,472	2.20	令和14年3月1日	
195,938,887	2.20	令和14年3月1日	
7,373,610	2.20	令和12年3月20日	
16,116,160	2.20	令和12年3月20日	
9,675,916	2.20	令和12年3月20日	
20,378,543	2.20	令和12年3月20日	
91,361,930	2.10	令和14年3月25日	
19,255,993	2.10	令和14年3月25日	
15,199,941	2.00	令和12年3月20日	
18,969,281	2.00	令和12年3月20日	
15,169,296	2.00	令和12年3月20日	
19,061,217	2.00	令和12年3月20日	
7,753,197	2.00	令和12年3月20日	
919,352	2.00	令和12年3月20日	
35,303,090	2.00	令和12年3月20日	
116,656,810	1.60	令和14年9月25日	
7,415,149	1.50	令和12年9月20日	
5,028,298	1.50	令和12年9月20日	
143,458,965	1.20	令和15年3月1日	
15,095,025	1.20	令和13年3月20日	
8,849,958	1.20	令和13年3月20日	
10,872,096	0.90	令和13年3月20日	
44,696,402	0.90	令和13年3月20日	
22,625,720	0.90	令和13年3月20日	
17,728,377	0.90	令和13年3月20日	
135,754,306	0.90	令和13年3月20日	

借入先	発行年月日	発行総額	償還高	
			当年度償還高	償還高累計
公営企業金融公庫	平成15年5月29日	276,000,000	12,416,827	185,888,917
公営企業金融公庫	平成15年9月25日	8,600,000	396,372	5,375,770
公営企業金融公庫	平成15年9月25日	35,400,000	1,631,580	22,128,169
財政融資資金	平成15年9月25日	127,200,000	5,292,871	71,297,823
公営企業金融公庫	平成15年9月25日	12,300,000	566,905	7,688,601
日本郵政	平成15年9月30日	220,500,000	9,175,141	123,594,103
公営企業金融公庫	平成16年2月20日	70,900,000	3,259,064	44,503,274
公営企業金融公庫	平成16年5月28日	279,500,000	12,814,752	166,747,954
公営企業金融公庫	平成16年5月28日	53,600,000	2,457,498	31,977,424
公営企業金融公庫	平成16年5月28日	625,300,000	28,669,281	373,050,070
財政融資資金	平成16年6月30日	221,800,000	9,146,399	119,014,661
公営企業金融公庫	平成16年10月29日	57,500,000	2,612,952	32,822,375
公営企業金融公庫	平成16年12月24日	83,600,000	3,787,111	48,176,583
財政融資資金	平成17年3月25日	75,200,000	3,036,923	37,250,197
公営企業金融公庫	平成17年5月27日	294,600,000	13,198,328	163,879,955
公営企業金融公庫	平成17年5月27日	60,200,000	2,697,010	33,488,029
民間資金	平成17年5月30日	44,600,000	2,991,710	41,549,681
公営企業金融公庫	平成17年7月29日	37,100,000	1,662,111	20,637,973
財政融資資金	平成17年10月31日	224,200,000	8,960,149	106,506,339
財政融資資金	平成18年5月26日	131,000,000	5,169,422	58,800,826
財政融資資金	平成18年5月26日	5,700,000	224,930	2,558,509
公営企業金融公庫	平成18年5月30日	261,600,000	11,504,199	130,857,252
公営企業金融公庫	平成18年5月30日	49,900,000	2,194,417	24,960,919
公営企業金融公庫	平成19年1月31日	89,300,000	3,884,279	42,946,346
財政融資資金	平成19年5月28日	16,400,000	635,206	6,812,789
公営企業金融公庫	平成19年5月30日	233,300,000	10,046,741	107,754,559
民間資金	平成19年5月30日	6,100,000	396,254	4,860,359
財政融資資金	平成19年7月26日	74,700,000	2,881,108	30,582,182
公営企業金融公庫	平成19年9月28日	82,800,000	3,528,617	36,450,795
民間資金	平成20年4月24日	184,300,000	11,724,518	134,874,060
財政融資資金	平成20年5月27日	30,900,000	1,168,481	11,548,932
財政融資資金	平成20年9月25日	156,100,000	5,859,556	55,824,050
財政融資資金	平成20年9月25日	28,200,000	1,058,549	10,084,806
民間資金	平成21年4月24日	238,500,000	14,931,821	158,497,226
地方公営企業等金融機構	平成21年5月28日	72,400,000	2,990,225	27,268,326
地方公営企業等金融機構	平成21年5月28日	4,600,000	189,986	1,732,519
地方公営企業等金融機構	平成21年5月28日	25,100,000	1,036,666	9,453,521
民間資金	平成22年5月25日	309,400,000	18,791,607	189,296,240
地方公営企業金融機構	平成22年5月28日	112,100,000	4,098,565	34,109,598

(単位 : 円)

未償還残高	利率 (%)	償還終期	備考
90,111,083	0.90	令和13年3月20日	
3,224,230	1.90	令和13年9月20日	
13,271,831	1.90	令和13年9月20日	
55,902,177	2.00	令和15年9月1日	
4,611,399	1.90	令和13年9月20日	
96,905,897	2.00	令和15年9月30日	
26,396,726	1.80	令和13年9月20日	
112,752,046	2.10	令和14年3月20日	
21,622,576	2.10	令和14年3月20日	
252,249,930	2.10	令和14年3月20日	
102,785,339	2.10	令和16年3月25日	
24,677,625	2.20	令和14年9月20日	
35,423,417	2.00	令和14年9月20日	
37,949,803	2.10	令和17年3月1日	
130,720,045	1.90	令和15年3月20日	
26,711,971	1.90	令和15年3月20日	
3,050,319	1.95	令和7年3月31日	資本費平準化債
16,462,027	1.90	令和15年3月20日	
117,693,661	2.10	令和17年9月25日	
72,199,174	2.30	令和18年3月25日	
3,141,491	2.30	令和18年3月25日	
130,742,748	2.30	令和16年3月20日	
24,939,081	2.30	令和16年3月20日	
46,353,654	2.20	令和16年9月20日	
9,587,211	2.10	令和19年3月25日	
125,545,441	2.10	令和17年3月20日	
1,239,641	2.10	令和9年3月31日	特別措置分
44,117,818	2.30	令和19年3月25日	
46,349,205	2.10	令和17年9月20日	
49,425,940	2.10	令和10年3月31日	資本費平準化債
19,351,068	2.20	令和20年3月25日	
100,275,950	2.10	令和20年9月1日	
18,115,194	2.10	令和20年9月1日	
80,002,774	2.30	令和11年3月31日	資本費平準化債
45,131,674	2.10	令和19年3月20日	
2,867,481	2.10	令和19年3月20日	
15,646,479	2.10	令和19年3月20日	
120,103,760	1.80	令和12年3月31日	資本費平準化債
77,990,402	2.00	令和22年3月20日	

借入先	発行年月日	発行総額	償還高	
			当年度償還高	償還高累計
地方公営企業金融機構	平成22年5月28日	2,100,000	76,780	638,986
地方公営企業金融機構	平成22年5月28日	6,200,000	226,682	1,886,525
地方公営企業金融機構	平成22年11月25日	10,600,000	389,988	3,113,659
民間資金	平成23年5月26日	315,600,000	18,827,743	173,921,336
地方公営企業金融機構	平成23年5月30日	16,000,000	580,294	4,363,815
地方公営企業金融機構	平成23年5月30日	1,000,000	36,268	272,738
地方公営企業金融機構	平成23年5月30日	7,800,000	282,893	2,127,359
地方公営企業金融機構	平成24年5月30日	20,500,000	740,327	4,942,869
地方公営企業金融機構	平成24年5月30日	1,400,000	50,559	337,562
地方公営企業金融機構	平成24年5月30日	14,100,000	509,201	3,399,728
地方公営企業金融機構	平成24年5月30日	321,800,000	18,896,936	162,202,391
地方公営企業金融機構	平成25年5月30日	18,000,000	649,718	3,765,751
地方公営企業金融機構	平成25年5月30日	1,600,000	57,753	334,735
地方公営企業金融機構	平成25年5月30日	500,000	42,094	328,655
地方公営企業金融機構	平成25年5月30日	13,000,000	469,240	2,719,710
地方公営企業金融機構	平成25年5月30日	326,500,000	18,992,569	146,765,740
民間資金	平成26年5月26日	16,800,000	2,140,586	16,800,000
地方公営企業金融機構	平成26年5月29日	42,700,000	1,519,921	7,391,923
地方公営企業金融機構	平成26年5月29日	2,400,000	85,428	415,471
地方公営企業金融機構	平成26年5月29日	12,200,000	434,263	2,111,978
地方公営企業金融機構	平成26年5月29日	26,400,000	2,207,058	15,130,383
地方公営企業金融機構	平成26年5月29日	3,500,000	292,603	2,005,923
地方公営企業金融機構	平成26年5月29日	347,100,000	19,990,470	135,834,818
民間資金	平成27年5月25日	16,700,000	2,112,544	14,577,311
地方公営企業金融機構	平成27年5月28日	28,400,000	1,016,248	3,993,049
地方公営企業金融機構	平成27年5月28日	2,000,000	71,566	281,201
地方公営企業金融機構	平成27年5月28日	15,100,000	540,328	2,123,064
地方公営企業金融機構	平成27年5月28日	26,300,000	2,184,644	12,913,680
地方公営企業金融機構	平成27年5月28日	368,700,000	21,158,739	124,455,140
民間資金	平成28年5月25日	16,800,000	2,105,970	12,576,036
地方公営企業金融機構	平成28年5月26日	30,600,000	1,199,650	3,591,769
地方公営企業金融機構	平成28年5月26日	2,700,000	105,851	316,921
地方公営企業金融機構	平成28年5月26日	13,200,000	517,496	1,549,391
地方公営企業金融機構	平成28年5月26日	88,500,000	7,363,905	36,746,013
地方公営企業金融機構	平成28年5月26日	387,200,000	22,685,297	113,200,030
地方公営企業金融機構	平成29年5月25日	24,800,000	927,868	1,850,193
民間資金	平成29年5月25日	16,700,000	2,090,075	10,398,351
地方公営企業金融機構	平成29年5月25日	1,800,000	67,345	134,288
地方公営企業金融機構	平成29年5月25日	17,300,000	647,262	1,290,658

(単位 : 円)

未償還残高	利率 (%)	償還終期	備考
1,461,014	2.00	令和22年3月20日	
4,313,475	2.00	令和22年3月20日	
7,486,341	1.70	令和22年9月20日	
141,678,664	1.80	令和13年3月31日	資本費平準化債
11,636,185	1.80	令和23年3月20日	
727,262	1.80	令和23年3月20日	
5,672,641	1.80	令和23年3月20日	
15,557,131	1.60	令和24年3月20日	
1,062,438	1.60	令和24年3月20日	
10,700,272	1.60	令和24年3月20日	
159,597,609	1.20	令和14年3月20日	資本費平準化債
14,234,249	1.40	令和25年3月20日	
1,265,265	1.40	令和25年3月20日	
171,345	0.70	令和10年3月20日	
10,280,290	1.40	令和25年3月20日	
179,734,260	1.00	令和15年3月20日	資本費平準化債
0	0.55	令和6年3月31日	特別措置分
35,308,077	1.40	令和26年3月20日	
1,984,529	1.40	令和26年3月20日	
10,088,022	1.40	令和26年3月20日	
11,269,617	0.70	令和11年3月20日	
1,494,077	0.70	令和11年3月20日	
211,265,182	1.00	令和16年3月20日	資本費平準化債
2,122,689	0.48	令和7年3月31日	特別措置分
24,406,951	1.20	令和27年3月20日	
1,718,799	1.20	令和27年3月20日	
12,976,936	1.20	令和27年3月20日	
13,386,320	0.60	令和12年3月20日	
244,244,860	0.80	令和17年3月20日	資本費平準化債
4,223,964	0.19	令和8年3月30日	特別措置分
27,008,231	0.20	令和28年3月20日	
2,383,079	0.20	令和28年3月20日	
11,650,609	0.20	令和28年3月20日	
51,753,987	0.10	令和13年3月20日	
273,999,970	0.10	令和18年3月20日	資本費平準化債
22,949,807	0.60	令和29年3月20日	
6,301,649	0.25	令和9年3月31日	特別措置分
1,665,712	0.60	令和29年3月20日	
16,009,342	0.60	令和29年3月20日	

借入先	発行年月日	発行総額	償還高	
			当年度償還高	償還高累計
地方公営企業金融機構	平成29年5月25日	79,800,000	6,633,360	26,493,697
地方公営企業金融機構	平成29年5月25日	376,000,000	21,786,254	86,754,523
地方公営企業金融機構	平成30年3月26日	367,000,000	21,201,123	63,413,178
地方公営企業金融機構	平成30年5月24日	42,700,000	1,607,611	1,607,611
民間資金	平成30年5月24日	16,700,000	2,084,860	8,308,276
地方公営企業金融機構	平成30年5月24日	6,000,000	225,894	225,894
地方公営企業金融機構	平成30年5月24日	15,900,000	598,619	598,619
地方公営企業金融機構	平成30年5月24日	100,400,000	8,337,392	24,987,191
民間資金	平成31年3月28日	16,700,000	2,076,417	6,207,345
民間資金	平成31年3月28日	10,900,000	2,735,141	10,900,000
地方公営企業金融機構	平成31年3月28日	57,100,000	0	0
地方公営企業金融機構	平成31年3月28日	12,900,000	1,073,066	2,145,703
地方公営企業金融機構	平成31年3月28日	350,100,000	20,306,977	40,573,401
地方公営企業金融機構	令和2年2月27日	56,300,000	0	0
地方公営企業金融機構	令和2年2月27日	500,000	41,605	62,402
地方公営企業金融機構	令和2年2月27日	359,000,000	20,959,645	31,431,612
民間資金	令和2年3月27日	16,700,000	2,069,314	4,131,426
地方公営企業金融機構	令和3年2月24日	63,500,000	0	0
地方公営企業金融機構	令和3年2月24日	1,300,000	53,856	53,856
地方公営企業金融機構	令和3年2月24日	393,900,000	11,301,065	11,301,065
民間資金	令和3年3月29日	16,100,000	1,990,049	1,990,049
地方公営企業金融機構	令和4年2月24日	34,800,000	0	0
地方公営企業金融機構	令和4年2月24日	411,200,000	0	0
地方公営企業金融機構	令和4年3月30日	5,700,000	0	0
民間資金	令和4年3月30日	15,300,000	0	0
地方公営企業金融機構	令和5年2月27日	51,900,000	0	0
地方公営企業金融機構	令和5年2月27日	437,900,000	0	0
民間資金	令和5年3月30日	15,300,000	0	0
地方公営企業金融機構	令和6年2月26日	61,300,000	0	0
地方公営企業金融機構	令和6年2月26日	31,000,000	0	0
地方公営企業金融機構	令和6年2月26日	414,000,000	0	0
地方公営企業金融機構	令和6年3月25日	3,200,000	0	0
地方公営企業金融機構	令和6年3月28日	13,100,000	0	0
民間資金	令和6年3月28日	15,300,000	0	0
地方公営企業金融機構	令和6年4月25日	8,000,000	0	0
合計		25,110,800,000	1,155,090,768	14,356,012,226

(単位 : 円)

未償還残高	利率 (%)	償還終期	備考
53,306,303	0.10	令和14年3月20日	
289,245,477	0.30	令和19年3月20日	資本費平準化債
303,586,822	0.30	令和20年3月20日	資本費平準化債
41,092,389	0.50	令和30年3月20日	
8,391,724	0.25	令和10年3月31日	特別措置分
5,774,106	0.50	令和30年3月20日	
15,301,381	0.50	令和30年3月20日	
75,412,809	0.20	令和15年3月20日	
10,492,655	0.35	令和11年3月31日	特別措置分
0	0.25	令和6年3月31日	公営企業会計適用債
57,100,000	0.50	令和31年3月20日	
10,754,297	0.04	令和16年3月20日	
309,526,599	0.20	令和21年3月20日	資本費平準化債
56,300,000	0.30	令和31年9月20日	
437,598	0.03	令和16年9月20日	
327,568,388	0.10	令和21年9月20日	資本費平準化債
12,568,574	0.35	令和12年3月31日	特別措置分
63,500,000	0.50	令和32年9月20日	
1,246,144	0.10	令和17年9月20日	
382,598,935	0.30	令和22年9月20日	資本費平準化債
14,109,951	0.32	令和13年3月31日	特別措置分
34,800,000	0.50	令和33年9月20日	
411,200,000	0.30	令和23年9月20日	資本費平準化債
5,700,000	0.70	令和34年3月20日	
15,300,000	0.30	令和14年3月31日	特別措置分
51,900,000	0.50	令和33年9月20日	
437,900,000	0.30	令和23年9月20日	資本費平準化債
15,300,000	0.60	令和15年3月31日	特別措置分
61,300,000	1.50	令和35年9月20日	
31,000,000	0.50	令和14年9月20日	
414,000,000	1.10	令和25年9月20日	資本費平準化債
3,200,000	1.40	令和36年3月20日	
13,100,000	1.40	令和36年3月20日	
15,300,000	0.30	令和16年3月31日	特別措置分
8,000,000	1.50	令和36年3月20日	
10,683,120,369			