

令和 6 年度

稲美町下水道事業会計決算書

自 令和 6 年 4 月 1 日

至 令和 7 年 3 月 31 日

稲 美 町

＝ 目次 ＝

令和6年度	稲美町下水道事業決算報告書	1
令和6年度	稲美町下水道事業損益計算書	5
令和6年度	稲美町下水道事業剰余金計算書	7
令和6年度	稲美町下水道事業剰余金処分計算書(案)	9
令和6年度	稲美町下水道事業貸借対照表	10
令和6年度	稲美町下水道事業キャッシュ・フロー計算書	12
注 記		13
令和6年度	稲美町下水道事業報告書	15
令和6年度	稲美町下水道事業収益費用明細書	22
	稲美町下水道事業固定資産明細書	25
	稲美町下水道事業企業債明細書	27

令和6年度 稲美町下水道事業決算報告書

1. 収益的収入及び支出

(1) 収入

区分	予算額			
	当初予算額	補正予算額	地方公営企業法第24条 第3項の規定による支 出額に係る財源充当額	合計
第1款 下水道事業 収益	1,140,362,000	0	0	1,140,362,000
第1項 営業収益	390,929,000	0	0	390,929,000
第2項 営業外収益	749,431,000	0	0	749,431,000
第3項 特別利益	2,000	0	0	2,000

(2) 支出

区分	予算額					
	当初予算額	補正予算額	予備費 支出額	流 用 増減額	地方公 営企業 法第24 条第3 項の規 定によ る支出 額	小計
第1款 下水道事業 費用	1,132,878,000	7,001,000	0	0	0	1,139,879,000
第1項 営業費用	942,851,000	7,001,000	0	0	0	949,852,000
第2項 営業外費用	179,825,000	0	0	0	0	179,825,000
第3項 特別損失	202,000	0	0	0	0	202,000
第4項 予備費	10,000,000	0	0	0	0	10,000,000

(税込、単位：円)

決算額	予算額に比べ 決算額の増減	備考
1,146,226,944	5,864,944	(うち、仮受消費税及び地方消費税) (35,587,467)
400,358,170	9,429,170	(うち、仮受消費税及び地方消費税) (35,586,913)
745,868,774	△ 3,562,226	(うち、仮受消費税及び地方消費税) (554)
0	△ 2,000	

(税込、単位：円)

予算額		決算額	地方公営 企業法第 26条第2 項の規定 による繰 越額	不用額	備考
地方公営 企業法第 26条第2 項の規定 による繰 越額	合計				
0	1,139,879,000	1,084,588,287	0	55,290,713	(うち、仮払消費税及び地方消費税) (22,211,434)
0	949,852,000	933,122,937	0	16,729,063	(うち、仮払消費税及び地方消費税) (22,207,027)
0	179,825,000	151,416,860	0	28,408,140	
0	202,000	48,490	0	153,510	(うち、仮払消費税及び地方消費税) (4,407)
0	10,000,000	0	0	10,000,000	

2. 資本的収入及び支出

(1) 収入

区分	予算額					
	当初予算額	補正予算額	小計	地方公営 企業法第 26条の規 定による 繰越額に 係る財源 充当額	継続費通 次繰越額 に係る財 源充当額	合計
第1款 資本的収入	798,473,000	0	798,473,000	8,477,000	0	806,950,000
第1項 企業債	765,200,000	0	765,200,000	4,200,000	0	769,400,000
第2項 分担金	1,000	0	1,000	0	0	1,000
第3項 負担金	3,672,000	0	3,672,000	0	0	3,672,000
第5項 補助金	29,600,000	0	29,600,000	4,277,000	0	33,877,000

(2) 支出

区分	予算額					
	当初予算額	補正予算額	流用増減額	小計	地方公営 企業法第 26条の規 定による 繰越額	継続費通 次繰越額
第1款 資本的支出	1,302,862,000	0	0	1,302,862,000	10,400,000	0
第1項 建設改良費	148,201,000	0	0	148,201,000	10,400,000	0
第2項 企業債 償還金	1,154,661,000	0	0	1,154,661,000	0	0

資本的収入額が資本的支出額に対し不足する額517,484,846円は、当年度分損益勘定留保資金463,484,846円、当年度分利益剰余金54,000,000円で補てんした。

(税込、単位：円)

決算額	予算額に 比べ決算 額の増減	備考
739,491,287	△ 67,458,713	
712,800,000	△ 56,600,000	
253,987	252,987	
4,437,300	765,300	
22,000,000	△ 11,877,000	

(税込、単位：円)

予算額	決算額	翌年度繰越額		不用額	備考
合計		地方公営 企業法第 26条の規 定による 繰越額	継続費通 次繰越額		
1,313,262,000	1,256,976,133	0	0	56,285,867	(うち、仮払消費税及び地方消費税) (9,301,495)
158,601,000	102,316,457	0	0	56,284,543	(うち、仮払消費税及び地方消費税) (9,301,495)
1,154,661,000	1,154,659,676	0	0	1,324	

令和6年度 稲美町下水道事業損益計算書

(令和 6 年 4 月 1 日 ~ 令和 7 年 3 月 31 日)

(単位 : 円)

1. 営業収益

(1) 下水道使用料	355,869,257	
(2) 他会計負担金	7,417,000	
(3) その他営業収益	<u>1,485,000</u>	364,771,257

2. 営業費用

(1) 污水管渠費	27,913,897	
(2) 雨水管渠費	0	
(3) 処理場費	60,351,448	
(4) 総係費	12,616,682	
(5) 流域下水道 維持管理負担金	145,432,661	
(6) 減価償却費	<u>664,601,222</u>	<u>910,915,910</u>

営業利益

△ 546,144,653

3. 営業外収益

(1) 他会計負担金	295,548,000	
(2) 他会計補助金	120,000	
(3) 資本費繰入収益	243,612,000	
(4) 長期前受金戻入	206,447,078	
(5) 雑収益	132,218	
(6) 国庫補助金	<u>24,000</u>	745,883,296

(単位 : 円)

4. 営業外費用

(1) 支払利息及び
企業債取扱諸費

134,455,361

(2) 雑支出

10,475,838

144,931,199

600,952,097

経常利益

54,807,444

5. 特別利益

(1) 固定資産売却益

0

(2) 過年度損益修正益

0

0

6. 特別損失

(1) 過年度損益修正損

44,083

44,083

△ 44,083

当年度純利益

54,763,361

前年度繰越利益剰余金

17,320,407

当年度未処分利益剰余金

72,083,768

令和6年度 稲美町下水道事業剰余金計算書

(令和6年4月1日～令和7年3月31日)

区分	資本金	剰余金	
	自己資本金	資本剰余金	
		工事負担金	資本剰余金合計
前年度末残高	658,242,495	86,331,936	86,331,936
前年度処分額	280,000,000	0	0
議会の議決による処分額	280,000,000	0	0
減債積立金の積立	0	0	0
資本金への組入	280,000,000	0	0
処分後残高	938,242,495	86,331,936	86,331,936
当年度変動額	0	0	0
一般会計出資金の受入	0	0	0
当年度純利益	0	0	0
当年度末残高	938,242,495	86,331,936	86,331,936

(単位 : 円)

剰余金				資本合計
利益剰余金				
減債積立金	建設改良積立金	未処分利益剰余金	利益剰余金合計	
640,000,000	0	297,320,407	937,320,407	1,681,894,838
0	0	△ 280,000,000	△ 280,000,000	0
0	0	△ 280,000,000	△ 280,000,000	0
0	0	0	0	0
0	0	△ 280,000,000	△ 280,000,000	0
640,000,000	0	(繰越利益剰余金) 17,320,407	657,320,407	1,681,894,838
0	0	54,763,361	54,763,361	54,763,361
0	0	0	0	0
0	0	54,763,361	54,763,361	54,763,361
640,000,000	0	(当年度未処分利益剰余金) 72,083,768	712,083,768	1,736,658,199

令和6年度 稲美町下水道事業剰余金処分計算書(案)

(単位 : 円)

区分	資本金	資本剰余金	未処分利益剰余金
当年度末残高	938,242,495	86,331,936	72,083,768
議会の議決による処分数額	54,000,000	0	△ 54,000,000
減債積立金の積立	0	0	0
資本金への組入	54,000,000	0	△ 54,000,000
処分後残高	992,242,495	86,331,936	(繰越利益剰余金) 18,083,768

令和6年度 稲美町下水道事業貸借対照表

(令和7年3月31日現在)

(単位：円)

資産の部

1. 固定資産			
(1) 有形固定資産			
ア. 土地		182,042,561	
イ. 建物	941,548,153		
減価償却累計額	<u>△ 435,537,652</u>	506,010,501	
ウ. 構築物	27,593,023,676		
減価償却累計額	<u>△ 12,188,634,442</u>	15,404,389,234	
エ. 機械及び装置	1,958,742,473		
減価償却累計額	<u>△ 1,530,681,791</u>	428,060,682	
オ. 車両及び運搬具	2,097,916		
減価償却累計額	<u>△ 1,993,020</u>	104,896	
カ. 工具器具及び備品	1,389,000		
減価償却累計額	<u>△ 1,319,550</u>	69,450	
キ. 建設仮勘定		23,697,000	
有形固定資産合計			16,544,374,324
(2) 無形固定資産			
ア. 施設利用権		888,136,621	
無形固定資産合計			888,136,621
固定資産合計			17,432,510,945
2. 流動資産			
(1) 現金預金		231,896,941	
(2) 未収金		55,846,532	
貸倒引当金	<u>△ 2,345,690</u>	53,500,842	
流動資産合計			285,397,783
資産合計			<u>17,717,908,728</u>

(単位 : 円)

負債の部

3. 固定負債			
(1) 建設改良費等の財源に充てるための企業債		9,086,591,415	
固定負債合計		<u>9,086,591,415</u>	9,086,591,415
4. 流動負債			
(1) 建設改良費等の財源に充てるための企業債		1,154,669,278	
(2) 未払金		50,132,676	
(3) 賞与等引当金		1,733,000	
(4) その他流動負債		100,000	
流動負債合計		<u>1,206,634,954</u>	1,206,634,954
5. 繰延収益			
(1) 長期前受金	11,035,374,642		
収益化累計額	<u>△ 5,347,350,482</u>	<u>5,688,024,160</u>	
繰延収益合計			<u>5,688,024,160</u>
負債合計			<u>15,981,250,529</u>

資本の部

6. 資本金			
(1) 自己資本金		938,242,495	
資本金合計		<u>938,242,495</u>	938,242,495
7. 剰余金			
(1) 資本剰余金	86,331,936		
資本剰余金合計	<u>86,331,936</u>	86,331,936	
(2) 利益剰余金			
ア. 減債積立金	640,000,000		
イ. 建設改良積立金	0		
ウ. 当年度未処分利益剰余金	<u>72,083,768</u>		
利益剰余金合計		<u>712,083,768</u>	
剰余金合計			<u>798,415,704</u>
資本合計			<u>1,736,658,199</u>
負債資本合計			<u>17,717,908,728</u>

令和6年度 稲美町下水道事業キャッシュ・フロー計算書

(令和6年4月1日～令和7年3月31日)

(単位:円)

1. 業務活動によるキャッシュ・フロー

当年度純利益	54,763,361
減価償却費	664,601,222
賞与等引当金の増減額	62,000
貸倒引当金の増減額	△ 244,230
長期前受金戻入	△ 206,447,078
支払利息	134,455,361
未収金の増減額	15,459,874
未払金の増減額	△ 23,729,095
小計	638,921,415
利息の支払額	△ 134,455,361
業務活動によるキャッシュ・フロー	504,466,054

2. 投資活動によるキャッシュ・フロー

有形固定資産等の取得による支出	△ 139,366,942
補助金及び負担金等による収入	26,691,287
投資活動によるキャッシュ・フロー	△ 112,675,655

3. 財務活動によるキャッシュ・フロー

建設改良費等の財源に充てるための企業債による収入	712,800,000
建設改良費等の財源に充てるための企業債の償還による支出	△ 1,154,659,676
財務活動によるキャッシュ・フロー	△ 441,859,676
資金増加額	△ 50,069,277
資金期首残高	281,966,218
資金期末残高	231,896,941

(2) 報告セグメントごとの営業収益等

当事業年度（令和6年4月1日～令和7年3月31日）

（単位：円）

	公共下水道事業	農業集落排水事業	合計
営業収益	330,284,716	34,486,541	364,771,257
営業費用	684,723,677	226,192,233	910,915,910
営業損益	△354,438,961	△191,705,692	△546,144,653
経常損益	29,653,223	25,154,221	54,807,444
セグメント資産	13,774,230,550	3,943,678,178	17,717,908,728
セグメント負債	12,294,952,490	3,686,298,039	15,981,250,529
その他の項目			
他会計繰入金	342,599,000	204,098,000	546,697,000
減価償却費	505,901,180	158,700,042	664,601,222
特別利益	0	0	0
特別損失	44,083	0	44,083
固定資産増加額	146,555,523	225,000	146,780,523

4. その他

(1) 賞与等引当金の取崩し

令和6年度において、期末手当及び勤勉手当、またこれらに係る法定福利費を支給するため、賞与等引当金1,671,000円を取り崩した。

(2) 貸倒引当金の取崩し

令和6年度において、債権244,230円を不納欠損するため、貸倒引当金244,230円を取り崩した。

令和6年度 稲美町下水道事業報告書

1. 概況

(1) 総括事項

ア. 事業概要

稲美町の下水道事業は、公共下水道(加古川下流域下水道)及び農業集落排水を整備しています。公共下水道については、平成8年に供用開始して以降、整備を進めてきたことにより、令和6年度末には847.1ヘクタールで供用を開始しています。また、農業集落排水については、平成8年の下草谷クリーンセンター竣工以来、計8地区にクリーンセンターを整備したことにより、計画区域内の整備は完了しています。

令和元年度には、下水道事業に地方公営企業法の全部適用を行いました。

令和2年度には、「稲美町下水道事業経営戦略」を策定しました。今後は、本計画に基づき、将来にわたり安定したサービスの供給が維持できるよう、下水道事業の経営に取り組みます。

イ. 経営指標に関する事項

令和6年度決算における経営成績について、経営の健全化を示す経常収支比率は、支払利息の増加により前年度比21.56ポイント減の105.19%となり、健全経営の水準とされる100%を上回っています。使用料で回収すべき経費をどの程度使用料で賄えているかを示す経費回収率は、下水道使用料の減少により前年度比2.13ポイント増の73.84%となっています。使用料で回収すべき経費を料金収入以外の収入により賄われているため、適正な使用料収入の確保について検討を進めていきます。

償却対象資産の減価償却の状況を示す有形固定資産減価償却率は前年度比1.7ポイント増の46.43%となりましたが、本町の下水道事業は平成8年から供用開始しているため、法定耐用年数を経過した管渠延長の割合を示す管渠老朽化率は0%となっています。今後の投資更新を見越して、計画的に長寿命化を進めていきます。

内訳	R2	R3	R4	R5	R6
経常収支比率	118.72 %	122.35 %	124.91 %	126.75 %	105.19 %
経費回収率	71.26 %	71.78 %	75.44 %	71.71 %	73.84 %
有形固定資産減価償却率	39.31 %	41.17 %	43.01 %	44.73 %	46.43 %
管渠老朽化率	0.00 %	0.00 %	0.00 %	0.00 %	0.00 %

ウ. 業務状況

年度末における稲美町の総人口は30,377人、公共下水道又は農業集落排水を利用できる区域の人口は29,263人で、普及率は96.3%となっています。

公共下水道又は農業集落排水を利用できる人口29,263人のうち、水洗化している人口は28,656人で、水洗化率は97.9%となっています。

公共下水道及び農業集落排水の区域内戸数は12,127戸、接続戸数は11,482戸で、接続率は94.7%となっています。

エ. 経営状況

収益的収入は1,110,654,553円で、前年度より216,600,744円(16.32%)減少しました。

他会計補助金の減少が主な要因となっています。

収益的支出は1,055,891,192円で、前年度より8,708,414円(0.83%)増加しました。

流域下水道維持管理負担金の増加が主な要因となっています。

なお、収益的収支における純利益は54,763,361円で、前年度より225,309,158円(80.45%)減少しました。

今後も、住民の生活環境の向上と公共用水域の水質保全を図るため、効率的な事業運営に取り組み、経営基盤の強化に向け一層の努力をしていきます。

(2) 議会議決等事項

議案等番号	件名	提出日	議決日
議案第27号	令和6年度稲美町下水道事業会計補正予算(第1号)	R6. 6. 6	R6. 6. 21
議案第41号	令和5年度稲美町下水道事業会計剰余金処分及び決算認定について	R6. 8. 28	R6. 9. 25
議案第68号	令和6年度稲美町下水道事業会計補正予算(第2号)	R6. 12. 16	R6. 12. 16
議案第28号	令和7年度稲美町下水道事業会計予算	R7. 2. 25	R7. 3. 24

(3) 職員に関する事項

ア. 組織

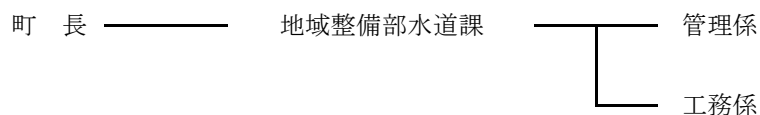

イ. 職員数

部長(出納員)	1人
総括係長	1人
主査	1人
主事	1人

(4) 職員給与に関する事項〔部長(出納員)を除く3人分〕

区分	平均月額	一人平均月額	平均年齢
給料	896,450 円	298,816 円	35.33 歳
手当	559,651 円	186,550 円	
合計	1,456,101 円	485,366 円	

2. 建設改良事業

建設工事の概要

(税込、単位：円)

工事名	工事内容	工事費
ア. 曇川排水区雨水施設築造工事 令和5年度から繰越	吐口工 1式 ボックスカルバート布設工 271m 集水柵設置工 7箇所	9,392,000 契約額 96,492,000
イ. 曇川排水区雨水施設管理用道路 設置工事	舗装工 237㎡ 側溝 83m 植栽 5本	7,049,900
ウ. 曇川排水区雨水施設築造工事に 伴う付帯工事	インターロッキングブロック工 46㎡ 地先境界ブロック工 51m 支障木伐採工 1式	3,275,800
エ. 菊徳土地区画整理地区下水道 築造工事	開削工 449.69m VU φ200 436.6m 人孔設置工 16箇所 付帯工 1式	21,068,300
オ. 下水道工事跡舗装復旧工事	舗装復旧工 15箇所	2,888,600
カ. 公共汚水柵設置工事	公共汚水柵 33箇所	14,050,850
合計 6件		57,725,450

3. 業務状況

区分			令和6年度	令和5年度	対前年度比較	
					増減	増減率 %
普及 状況	行政区域内人口	人	30,377	30,595	△ 218	△ 0.71
	処理区域内人口	人	29,263	29,440	△ 177	△ 0.60
	水洗化人口	人	28,656	28,774	△ 118	△ 0.41
	供用開始戸数	戸	12,127	12,049	78	0.65
	接続戸数	戸	11,482	11,383	99	0.87
	普及率	%	96.3	96.2	0.1	0.10
	水洗化率	%	97.9	97.7	0.2	0.20
	接続率	%	94.7	94.5	0.2	0.21
処理 水量	年間	m ³	3,365,181	3,347,171	18,010	0.54
	1月平均	m ³	280,432	278,931	1,501	0.54
	1日平均	m ³	9,220	9,145	75	0.82
有収 水量	年間	m ³	3,076,631	3,068,350	8,281	0.27
	1月平均	m ³	256,386	255,696	690	0.27
	1日平均	m ³	8,429	8,383	46	0.55
有収率		%	91.4	91.7	△ 0.3	△ 0.33
経営 分析	下水道使用料	千円	355,870	354,754	1,116	0.31
	污水处理費	千円	849,405	837,623	11,782	1.41
	使用料単価	円/m ³	115.7	115.6	0.1	0.04
	污水处理原価	円/m ³	276.1	273.0	3.1	1.13
	使用料回収率	%	41.9	42.4	△ 0.5	△ 1.07

4. 経営状況

(1) 収益的収入に関する事項

(単位：円)

区分	令和6年度	令和5年度	対前年度比較	
			増減額	増減率 %
営業収益	364,771,257	362,192,968	2,578,289	0.71
下水道使用料	355,869,257	354,753,968	1,115,289	0.31
他会計負担金	7,417,000	7,224,000	193,000	2.67
その他営業収益	1,485,000	215,000	1,270,000	590.70
営業外収益	745,883,296	965,062,329	△219,179,033	△ 22.71
他会計負担金	295,548,000	305,435,000	△9,887,000	△ 3.24
他会計補助金	120,000	207,523,000	△207,403,000	△ 99.94
資本費繰入収益	243,612,000	242,852,000	760,000	0.31
長期前受金戻入	206,447,078	209,228,927	△2,781,849	△ 1.33
雑収益	132,218	23,402	108,816	464.99
国庫補助金	24,000	0	24,000	100.00
特別利益	0	0	0	0.00
固定資産売却益	0	0	0	0.00
過年度損益修正益	0	0	0	0.00
合計	1,110,654,553	1,327,255,297	△216,600,744	△ 16.32

(2) 収益的支出に関する事項

(単位：円)

区分	令和6年度	令和5年度	対前年度比較	
			増減額	増減率 %
営業費用	910,915,910	883,382,335	27,533,575	3.12
汚水管渠費	27,913,897	25,560,517	2,353,380	9.21
雨水管渠費	0	0	0	0.00
処理場費	60,351,448	55,676,226	4,675,222	8.40
総係費	12,616,682	10,827,633	1,789,049	16.52
流域下水道維持管理負担金	145,432,661	122,788,251	22,644,410	18.44
減価償却費	664,601,222	668,529,708	△3,928,486	△ 0.59
営業外費用	144,931,199	163,790,933	△18,859,734	△ 11.51
支払利息及び企業債取扱諸費	134,455,361	147,969,165	△13,513,804	△ 9.13
雑支出	10,475,838	15,821,768	△5,345,930	△ 33.79
特別損失	44,083	9,510	34,573	363.54
過年度損益修正損	44,083	9,510	34,573	363.54
その他特別損失	0	0	0	0.00
合計	1,055,891,192	1,047,182,778	8,708,414	0.83

5. その他

(1) 決算日後に生じた企業の状況に関する重要な事実

該当事項なし

(2) 一般会計負担金等の使途について

【収益的収入】

ア 一般会計負担金(営業収益)7,417,000円については、減価償却費及び企業債利息に全額(特定収入以外)充当した。

イ 一般会計負担金(営業外収益)459,122,000円については、企業債償還金に296,004,179円(特定収入)、減価償却費及び企業債利息に243,155,821円(特定収入以外)それぞれ充当した。

ウ 一般会計補助金(営業外収益)120,000円については、職員手当等に全額充当した。

【資本的収入】

ア 分担金(加入分担金)253,987円については、賃借料(課税仕入れ)及び企業債償還金に全額(特定収入)充当した。

イ 負担金(受益者負担金)4,437,300円については、委託料(課税仕入れ)及び工事請負費(課税仕入れ)に全額(特定収入)充当した。

ウ 補助金(国庫補助金)22,000,000円については、委託料(課税仕入れ)及び工事請負費(課税仕入れ)に全額(特定収入)充当した。

令和6年度 稲美町下水道事業収益費用明細書

(単位 : 円)

款	項	目	節	金額	備考	
				下水道事業収益	1,110,654,553	
			営業収益	364,771,257		
			下水道使用料	355,869,257		
			下水道使用料	321,382,716		
			農業集落排水施設使用料	34,486,541		
			他会計負担金	7,417,000		
			一般会計負担金	7,417,000		
			その他営業収益	1,485,000		
			手数料	1,485,000		
			営業外収益	745,883,296		
			他会計負担金	295,548,000		
			一般会計負担金	295,548,000		
			他会計補助金	120,000		
			一般会計補助金	120,000		
			資本費繰入収益	243,612,000		
			一般会計負担金	243,612,000		
			長期前受金戻入	206,447,078		
			長期前受金戻入	206,447,078		
			雑収益	132,218		
			雑収益	132,218		
			国庫補助金	24,000		
			国庫補助金	24,000		
			特別利益	0		
			固定資産売却益	0		
			固定資産売却益	0		
			過年度損益修正益	0		
			過年度損益修正益	0		

(単位：円)

款	項	目	節	金額	備考
			下水道事業費用	1,055,891,192	
			営業費用	910,915,910	
			汚水管渠費	27,913,897	
			給料	7,337,700	
			職員手当等	3,517,447	
			賞与等引当金繰入額	1,190,000	
			法定福利費	2,086,752	
			旅費	21,512	
			通信運搬費	56,428	
			委託料	5,951,878	
			賃借料	648,000	
			修繕費	4,896,000	
			動力費	2,208,180	
			雨水管渠費	0	
			修繕費	0	
			処理場費	60,351,448	
			備消耗品費	17,268	
			光熱水費	130,829	
			委託料	35,432,251	
			賃借料	480,000	
			修繕費	7,790,000	
			動力費	14,089,700	
			薬品費	2,411,400	
			総係費	12,616,682	
			給料	3,419,700	
			職員手当等	1,855,190	
			賞与等引当金繰入額	543,000	
			法定福利費	1,053,793	
			旅費	6,310	
			備消耗品費	282,203	
			燃料費	27,483	
			印刷製本費	49,000	
			通信運搬費	81,294	
			委託料	479,400	
			手数料	30,700	

(単位 : 円)

款	項	目	節	金額	備考
			賃借料	1,602,600	
			修繕費	140,582	
			食糧費	0	
			公課費	20,500	
			会費負担金	184,270	
			負担金	1,667,391	
			保険料	462,036	
			貸倒引当金繰入額	0	
			報償費	663,230	
			補助金	48,000	
		流域下水道維持管理負担金		145,432,661	
			流域下水道維持管理負担金	145,432,661	
		減価償却費		664,601,222	
			有形固定資産減価償却費	562,210,233	
			無形固定資産減価償却費	102,390,989	
	営業外費用			144,931,199	
		支払利息及び企業債取扱諸費		134,455,361	
			企業債利息	134,455,361	
		雑支出		10,475,838	
			その他雑支出	10,475,838	
	特別損失			44,083	
		過年度損益修正損		44,083	
			過年度損益修正損	44,083	

稲美町下水道事業固定資産明細書

(1) 有形固定資産明細書

資産の種類	年度当初の 現在高	当年度増加額	当年度減少額	年度末現在高
土 地	182,042,561	0	0	182,042,561
建 物	941,548,153	0	0	941,548,153
構 築 物	27,505,411,733	87,611,943	0	27,593,023,676
機 械 及 び 装 置	1,942,817,473	15,925,000	0	1,958,742,473
車 両 及 び 運 搬 具	2,097,916	0	0	2,097,916
工 具 器 具 及 び 備 品	1,389,000	0	0	1,389,000
小 計	30,575,306,836	103,536,943	0	30,677,454,779
建 設 仮 勘 定	58,309,561	19,153,000	53,765,561	23,697,000
合 計	30,633,616,397	122,689,943	53,765,561	30,702,540,779

(2) 無形固定資産明細書

資産の種類	年度当初の 現在高	当年度増加額	当年度減少額	当年度減価償却高
施 設 利 用 権	966,437,030	24,090,580	0	102,390,989
合 計	966,437,030	24,090,580	0	102,390,989

(単位 : 円)

減価償却累計額				年度末償却未済高
年度当初累計	当年度増加額	当年度減少額	年度末累計	
0	0	0	0	182,042,561
412,507,624	23,030,028	0	435,537,652	506,010,501
11,693,663,065	494,971,377	0	12,188,634,442	15,404,389,234
1,486,472,963	44,208,828	0	1,530,681,791	428,060,682
1,993,020	0	0	1,993,020	104,896
1,319,550	0	0	1,319,550	69,450
13,595,956,222	562,210,233	0	14,158,166,455	16,519,288,324
0	0	0	0	23,697,000
13,595,956,222	562,210,233	0	14,158,166,455	16,544,374,324

(単位 : 円)

年度末現在高
888,136,621
888,136,621

稲美町下水道事業企業債明細書

借入先	発行 年月日	発行総額	償還高	
			当年度償還高	償還高累計
資金運用部	平成7年1月10日	24,100,000	809,400	24,100,000
資金運用部	平成7年5月19日	210,300,000	12,803,800	210,300,000
資金運用部	平成7年5月19日	158,200,000	9,631,770	158,200,000
資金運用部	平成7年9月25日	9,400,000	572,305	9,400,000
資金運用部	平成7年12月25日	118,300,000	6,609,481	114,916,982
資金運用部	平成8年5月20日	108,400,000	6,100,857	102,089,951
資金運用部	平成8年5月20日	140,100,000	7,884,963	131,944,668
資金運用部	平成8年8月20日	160,400,000	9,027,467	151,062,990
資金運用部	平成8年9月25日	62,900,000	3,540,073	59,238,542
公営企業金融公庫	平成8年9月30日	22,100,000	684,754	22,100,000
公営企業金融公庫	平成8年9月30日	1,700,000	52,420	1,700,000
公営企業金融公庫	平成9年5月23日	61,200,000	3,500,962	61,200,000
公営企業金融公庫	平成9年5月23日	22,200,000	1,269,956	22,200,000
公営企業金融公庫	平成9年5月23日	11,000,000	629,258	11,000,000
公営企業金融公庫	平成9年5月23日	52,800,000	3,020,438	52,800,000
公営企業金融公庫	平成9年5月23日	46,200,000	2,642,883	46,200,000
公営企業金融公庫	平成9年5月23日	47,900,000	2,740,132	47,900,000
公営企業金融公庫	平成9年5月23日	12,500,000	715,066	12,500,000
資金運用部	平成9年5月26日	98,100,000	4,993,544	87,717,464
資金運用部	平成9年9月25日	135,500,000	6,897,301	121,159,189
資金運用部	平成10年3月25日	327,400,000	15,627,004	278,511,645
公営企業金融公庫	平成10年3月25日	8,700,000	465,854	8,223,841
資金運用部	平成10年3月25日	241,100,000	11,507,852	205,098,222
公営企業金融公庫	平成10年3月30日	53,000,000	2,837,963	50,099,259
公営企業金融公庫	平成10年5月20日	75,400,000	4,001,365	71,314,165
公営企業金融公庫	平成10年5月20日	121,900,000	6,439,999	115,327,304
公営企業金融公庫	平成10年5月20日	25,600,000	1,358,553	24,212,767
公営企業金融公庫	平成10年5月20日	64,000,000	3,381,132	60,549,199
公営企業金融公庫	平成10年5月20日	37,200,000	1,974,148	35,184,177
公営企業金融公庫	平成10年5月20日	25,800,000	1,369,167	24,401,929
公営企業金融公庫	平成10年5月20日	43,600,000	2,303,396	41,249,143
資金運用部	平成10年5月25日	133,300,000	6,312,656	113,590,471
資金運用部	平成10年5月25日	71,500,000	3,386,008	60,928,122
公営企業金融公庫	平成10年7月30日	7,000,000	364,826	6,628,210
公営企業金融公庫	平成10年7月30日	11,200,000	581,073	10,608,128
資金運用部	平成10年9月25日	207,000,000	9,648,317	176,995,668
公営企業金融公庫	平成10年10月20日	9,700,000	471,019	8,982,821
公営企業金融公庫	平成10年10月20日	3,300,000	159,530	3,057,250
資金運用部	平成10年10月30日	404,300,000	17,697,057	340,808,890

(単位 : 円)

未償還残高	利率 (%)	償還終期	備考
0	4.75	令和6年9月25日	
0	3.85	令和7年3月25日	
0	3.85	令和7年3月25日	
0	3.85	令和7年3月25日	
3,383,018	3.15	令和7年9月25日	
6,310,049	3.40	令和8年3月25日	
8,155,332	3.40	令和8年3月25日	
9,337,010	3.40	令和8年3月25日	
3,661,458	3.40	令和8年3月25日	
0	3.40	令和6年9月20日	
0	3.35	令和6年9月20日	
0	2.65	令和7年3月20日	
0	2.65	令和7年3月20日	
0	2.65	令和7年3月20日	
0	2.65	令和7年3月20日	
0	2.65	令和7年3月20日	
0	2.65	令和7年3月20日	
0	2.65	令和7年3月20日	
10,382,536	2.60	令和9年3月25日	
14,340,811	2.60	令和9年3月25日	
48,888,355	2.10	令和10年3月1日	
476,159	2.20	令和8年3月20日	
36,001,778	2.10	令和10年3月1日	
2,900,741	2.20	令和8年3月20日	
4,085,835	2.10	令和8年3月20日	
6,572,696	2.05	令和8年3月20日	
1,387,233	2.10	令和8年3月20日	
3,450,801	2.05	令和8年3月20日	
2,015,823	2.10	令和8年3月20日	
1,398,071	2.10	令和8年3月20日	
2,350,857	2.05	令和8年3月20日	
19,709,529	2.00	令和10年3月25日	
10,571,878	2.00	令和10年3月25日	
371,790	1.90	令和8年3月20日	
591,872	1.85	令和8年3月20日	
30,004,332	1.80	令和10年3月25日	
717,179	1.20	令和8年9月20日	
242,750	1.15	令和8年9月20日	
63,491,110	1.10	令和10年9月25日	

借入先	発行年月日	発行総額	償還高	
			当年度償還高	償還高累計
公営企業金融公庫	平成11年5月10日	94,000,000	4,846,268	84,013,276
公営企業金融公庫	平成11年5月10日	134,400,000	6,929,132	120,121,109
公営企業金融公庫	平成11年5月10日	60,800,000	3,134,607	54,340,502
公営企業金融公庫	平成11年5月10日	116,300,000	5,995,968	103,944,085
公営企業金融公庫	平成11年5月10日	44,200,000	2,278,777	39,504,114
公営企業金融公庫	平成11年5月10日	156,200,000	8,053,053	139,605,040
公営企業金融公庫	平成11年5月10日	67,500,000	3,480,033	60,328,682
資金運用部	平成11年5月13日	84,300,000	3,913,514	67,843,359
公営企業金融公庫	平成11年12月20日	31,300,000	1,609,801	27,125,247
資金運用部	平成11年12月24日	496,000,000	22,944,033	386,608,383
資金運用部	平成12年3月27日	492,800,000	22,426,796	373,720,378
公営企業金融公庫	平成12年3月30日	64,300,000	3,249,734	54,153,603
公営企業金融公庫	平成12年3月30日	26,500,000	1,339,315	22,318,360
公営企業金融公庫	平成12年3月30日	34,400,000	1,738,582	28,971,757
公営企業金融公庫	平成12年5月19日	75,700,000	3,825,892	63,754,707
公営企業金融公庫	平成12年5月19日	127,500,000	6,443,873	107,380,783
公営企業金融公庫	平成12年5月19日	63,700,000	3,219,409	53,648,282
公営企業金融公庫	平成12年5月19日	175,300,000	8,859,694	147,638,048
公営企業金融公庫	平成12年5月19日	47,800,000	2,415,821	40,257,266
公営企業金融公庫	平成12年5月19日	21,500,000	1,086,614	18,107,347
公営企業金融公庫	平成12年5月19日	253,900,000	12,832,153	213,835,142
資金運用部	平成12年5月19日	94,800,000	4,314,246	71,892,638
資金運用部	平成12年9月1日	511,000,000	23,255,057	387,522,552
資金運用部	平成13年2月9日	580,700,000	25,880,770	429,760,672
公営企業金融公庫	平成13年2月13日	19,600,000	974,342	16,040,974
資金運用部	平成13年3月26日	526,800,000	23,033,940	380,614,588
資金運用部	平成13年3月26日	686,500,000	30,016,704	495,998,319
公営企業金融公庫	平成13年3月29日	41,800,000	2,033,183	33,314,179
公営企業金融公庫	平成13年3月29日	22,000,000	1,066,776	17,553,199
公営企業金融公庫	平成13年3月29日	19,300,000	938,767	15,381,906
公営企業金融公庫	平成13年3月29日	88,400,000	4,286,500	70,531,945
財政融資資金	平成13年5月25日	112,000,000	4,897,117	80,920,338
公営企業金融公庫	平成13年5月30日	33,800,000	1,644,058	26,938,260
公営企業金融公庫	平成13年5月30日	162,900,000	7,898,991	129,973,460
公営企業金融公庫	平成13年5月30日	29,900,000	1,454,359	23,829,998
公営企業金融公庫	平成13年5月30日	119,300,000	5,784,835	95,186,213
公営企業金融公庫	平成13年5月30日	53,800,000	2,616,873	42,878,060
公営企業金融公庫	平成13年5月30日	6,900,000	335,621	5,499,230
公営企業金融公庫	平成13年5月30日	136,200,000	6,604,313	108,670,261

(単位 : 円)

未償還残高	利率 (%)	償還終期	備考
9,986,724	2.00	令和9年3月20日	
14,278,891	2.00	令和9年3月20日	
6,459,498	2.00	令和9年3月20日	
12,355,915	2.00	令和9年3月20日	
4,695,886	2.00	令和9年3月20日	
16,594,960	2.00	令和9年3月20日	
7,171,318	2.00	令和9年3月20日	
16,456,641	2.00	令和11年3月25日	
4,174,753	2.10	令和9年9月20日	
109,391,617	2.10	令和11年9月25日	
119,079,622	2.00	令和12年3月1日	
10,146,397	2.00	令和10年3月20日	
4,181,640	2.00	令和10年3月20日	
5,428,243	2.00	令和10年3月20日	
11,945,293	2.00	令和10年3月20日	
20,119,217	2.00	令和10年3月20日	
10,051,718	2.00	令和10年3月20日	
27,661,952	2.00	令和10年3月20日	
7,542,734	2.00	令和10年3月20日	
3,392,653	2.00	令和10年3月20日	
40,064,858	2.00	令和10年3月20日	
22,907,362	2.00	令和12年3月25日	
123,477,448	2.00	令和12年3月1日	
150,939,328	1.80	令和12年9月25日	
3,559,026	1.90	令和10年9月20日	
146,185,412	1.60	令和13年3月1日	
190,501,681	1.60	令和13年3月1日	
8,485,821	1.70	令和11年3月20日	
4,446,801	1.65	令和11年3月20日	
3,918,094	1.70	令和11年3月20日	
17,868,055	1.65	令和11年3月20日	
31,079,662	1.60	令和13年3月25日	
6,861,740	1.70	令和11年3月20日	
32,926,540	1.65	令和11年3月20日	
6,070,002	1.70	令和11年3月20日	
24,113,787	1.65	令和11年3月20日	
10,921,940	1.70	令和11年3月20日	
1,400,770	1.70	令和11年3月20日	
27,529,739	1.65	令和11年3月20日	

借入先	発行年月日	発行総額	償還高	
			当年度償還高	償還高累計
財政融資資金	平成13年12月20日	322,900,000	14,262,657	222,941,510
公営企業金融公庫	平成13年12月20日	10,900,000	534,686	8,357,756
財政融資資金	平成14年3月25日	610,200,000	26,893,761	404,528,289
財政融資資金	平成14年3月25日	514,100,000	22,658,281	340,819,394
公営企業金融公庫	平成14年3月28日	23,700,000	1,162,706	17,489,096
公営企業金融公庫	平成14年3月28日	51,800,000	2,541,273	38,225,113
公営企業金融公庫	平成14年3月28日	31,100,000	1,525,745	22,949,829
公営企業金融公庫	平成14年3月28日	65,500,000	3,213,387	48,334,844
財政融資資金	平成14年5月20日	241,500,000	10,602,875	160,740,945
財政融資資金	平成14年5月20日	50,900,000	2,234,726	33,878,733
公営企業金融公庫	平成14年5月30日	49,600,000	2,408,979	36,809,038
公営企業金融公庫	平成14年5月30日	61,900,000	3,006,367	45,937,086
公営企業金融公庫	平成14年5月30日	49,500,000	2,404,122	36,734,826
公営企業金融公庫	平成14年5月30日	62,200,000	3,020,937	46,159,720
公営企業金融公庫	平成14年5月30日	25,300,000	1,228,773	18,775,576
公営企業金融公庫	平成14年5月30日	3,000,000	145,705	2,226,353
公営企業金融公庫	平成14年5月30日	115,200,000	5,595,048	85,491,958
財政融資資金	平成14年12月26日	302,600,000	12,918,432	198,861,622
公営企業金融公庫	平成14年12月26日	23,300,000	1,094,440	16,979,291
公営企業金融公庫	平成14年12月26日	15,800,000	742,153	11,513,855
財政融資資金	平成15年3月25日	363,300,000	15,187,775	235,028,810
公営企業金融公庫	平成15年3月28日	45,200,000	2,079,810	32,184,785
公営企業金融公庫	平成15年3月28日	26,500,000	1,219,357	18,869,399
公営企業金融公庫	平成15年5月29日	33,300,000	1,511,630	23,939,534
公営企業金融公庫	平成15年5月29日	136,900,000	6,214,481	98,418,079
公営企業金融公庫	平成15年5月29日	69,300,000	3,145,826	49,820,106
公営企業金融公庫	平成15年5月29日	54,300,000	2,464,911	39,036,534
公営企業金融公庫	平成15年5月29日	415,800,000	18,874,953	298,920,647
公営企業金融公庫	平成15年5月29日	276,000,000	12,528,829	198,417,746
公営企業金融公庫	平成15年9月25日	8,600,000	403,940	5,779,710
公営企業金融公庫	平成15年9月25日	35,400,000	1,662,727	23,790,896
財政融資資金	平成15年9月25日	127,200,000	5,399,258	76,697,081
公営企業金融公庫	平成15年9月25日	12,300,000	577,727	8,266,328
日本郵政	平成15年9月30日	220,500,000	9,359,561	132,953,664
公営企業金融公庫	平成16年2月20日	70,900,000	3,317,992	47,821,266
公営企業金融公庫	平成16年5月28日	279,500,000	13,085,274	179,833,228
公営企業金融公庫	平成16年5月28日	53,600,000	2,509,377	34,486,801
公営企業金融公庫	平成16年5月28日	625,300,000	29,274,497	402,324,567
財政融資資金	平成16年6月30日	221,800,000	9,339,482	128,354,143

(単位 : 円)

未償還残高	利率 (%)	償還終期	備考
99,958,490	2.00	令和13年9月25日	
2,542,244	2.00	令和11年9月20日	
205,671,711	2.20	令和14年3月1日	
173,280,606	2.20	令和14年3月1日	
6,210,904	2.20	令和12年3月20日	
13,574,887	2.20	令和12年3月20日	
8,150,171	2.20	令和12年3月20日	
17,165,156	2.20	令和12年3月20日	
80,759,055	2.10	令和14年3月25日	
17,021,267	2.10	令和14年3月25日	
12,790,962	2.00	令和12年3月20日	
15,962,914	2.00	令和12年3月20日	
12,765,174	2.00	令和12年3月20日	
16,040,280	2.00	令和12年3月20日	
6,524,424	2.00	令和12年3月20日	
773,647	2.00	令和12年3月20日	
29,708,042	2.00	令和12年3月20日	
103,738,378	1.60	令和14年9月25日	
6,320,709	1.50	令和12年9月20日	
4,286,145	1.50	令和12年9月20日	
128,271,190	1.20	令和15年3月1日	
13,015,215	1.20	令和13年3月20日	
7,630,601	1.20	令和13年3月20日	
9,360,466	0.90	令和13年3月20日	
38,481,921	0.90	令和13年3月20日	
19,479,894	0.90	令和13年3月20日	
15,263,466	0.90	令和13年3月20日	
116,879,353	0.90	令和13年3月20日	
77,582,254	0.90	令和13年3月20日	
2,820,290	1.90	令和13年9月20日	
11,609,104	1.90	令和13年9月20日	
50,502,919	2.00	令和15年9月1日	
4,033,672	1.90	令和13年9月20日	
87,546,336	2.00	令和15年9月30日	
23,078,734	1.80	令和13年9月20日	
99,666,772	2.10	令和14年3月20日	
19,113,199	2.10	令和14年3月20日	
222,975,433	2.10	令和14年3月20日	
93,445,857	2.10	令和16年3月25日	

借入先	発行年月日	発行総額	償還高	
			当年度償還高	償還高累計
公営企業金融公庫	平成16年10月29日	57,500,000	2,670,753	35,493,128
公営企業金融公庫	平成16年12月24日	83,600,000	3,863,232	52,039,815
財政融資資金	平成17年3月25日	75,200,000	3,101,033	40,351,230
公営企業金融公庫	平成17年5月27日	294,600,000	13,450,287	177,330,242
公営企業金融公庫	平成17年5月27日	60,200,000	2,748,497	36,236,526
民間資金	平成17年5月30日	44,600,000	3,050,319	44,600,000
公営企業金融公庫	平成17年7月29日	37,100,000	1,693,841	22,331,814
財政融資資金	平成17年10月31日	224,200,000	9,149,301	115,655,640
財政融資資金	平成18年5月26日	131,000,000	5,289,002	64,089,828
財政融資資金	平成18年5月26日	5,700,000	230,132	2,788,641
公営企業金融公庫	平成18年5月30日	261,600,000	11,770,316	142,627,568
公営企業金融公庫	平成18年5月30日	49,900,000	2,245,178	27,206,097
公営企業金融公庫	平成19年1月31日	89,300,000	3,970,203	46,916,549
財政融資資金	平成19年5月28日	16,400,000	648,615	7,461,404
公営企業金融公庫	平成19年5月30日	233,300,000	10,258,830	118,013,389
民間資金	平成19年5月30日	6,100,000	404,619	5,264,978
財政融資資金	平成19年7月26日	74,700,000	2,947,755	33,529,937
公営企業金融公庫	平成19年9月28日	82,800,000	3,603,107	40,053,902
民間資金	平成20年4月24日	184,300,000	11,972,025	146,846,085
財政融資資金	平成20年5月27日	30,900,000	1,194,329	12,743,261
財政融資資金	平成20年9月25日	156,100,000	5,983,252	61,807,302
財政融資資金	平成20年9月25日	28,200,000	1,080,895	11,165,701
民間資金	平成21年4月24日	238,500,000	15,277,226	173,774,452
地方公営企業等金融機構	平成21年5月28日	72,400,000	3,053,349	30,321,675
地方公営企業等金融機構	平成21年5月28日	4,600,000	193,997	1,926,516
地方公営企業等金融機構	平成21年5月28日	25,100,000	1,058,550	10,512,071
民間資金	平成22年5月25日	309,400,000	19,131,377	208,427,617
地方公営企業金融機構	平成22年5月28日	112,100,000	4,180,947	38,290,545
地方公営企業金融機構	平成22年5月28日	2,100,000	78,323	717,309
地方公営企業金融機構	平成22年5月28日	6,200,000	231,239	2,117,764
地方公営企業金融機構	平成22年11月25日	10,600,000	396,647	3,510,306
民間資金	平成23年5月26日	315,600,000	19,168,168	193,089,504
地方公営企業金融機構	平成23年5月30日	16,000,000	590,787	4,954,602
地方公営企業金融機構	平成23年5月30日	1,000,000	36,924	309,662
地方公営企業金融機構	平成23年5月30日	7,800,000	288,008	2,415,367
地方公営企業金融機構	平成24年5月30日	20,500,000	752,219	5,695,088
地方公営企業金融機構	平成24年5月30日	1,400,000	51,371	388,933
地方公営企業金融機構	平成24年5月30日	14,100,000	517,380	3,917,108
地方公営企業金融機構	平成24年5月30日	321,800,000	19,124,380	181,326,771

(単位 : 円)

未償還残高	利率 (%)	償還終期	備考
22,006,872	2.20	令和14年9月20日	
31,560,185	2.00	令和14年9月20日	
34,848,770	2.10	令和17年3月1日	
117,269,758	1.90	令和15年3月20日	
23,963,474	1.90	令和15年3月20日	
0	1.95	令和7年3月31日	資本費平準化債
14,768,186	1.90	令和15年3月20日	
108,544,360	2.10	令和17年9月25日	
66,910,172	2.30	令和18年3月25日	
2,911,359	2.30	令和18年3月25日	
118,972,432	2.30	令和16年3月20日	
22,693,903	2.30	令和16年3月20日	
42,383,451	2.20	令和16年9月20日	
8,938,596	2.10	令和19年3月25日	
115,286,611	2.10	令和17年3月20日	
835,022	2.10	令和9年3月31日	特別措置分
41,170,063	2.30	令和19年3月25日	
42,746,098	2.10	令和17年9月20日	
37,453,915	2.10	令和10年3月31日	資本費平準化債
18,156,739	2.20	令和20年3月25日	
94,292,698	2.10	令和20年9月1日	
17,034,299	2.10	令和20年9月1日	
64,725,548	2.30	令和11年3月31日	資本費平準化債
42,078,325	2.10	令和19年3月20日	
2,673,484	2.10	令和19年3月20日	
14,587,929	2.10	令和19年3月20日	
100,972,383	1.80	令和12年3月31日	資本費平準化債
73,809,455	2.00	令和22年3月20日	
1,382,691	2.00	令和22年3月20日	
4,082,236	2.00	令和22年3月20日	
7,089,694	1.70	令和22年9月20日	
122,510,496	1.80	令和13年3月31日	資本費平準化債
11,045,398	1.80	令和23年3月20日	
690,338	1.80	令和23年3月20日	
5,384,633	1.80	令和23年3月20日	
14,804,912	1.60	令和24年3月20日	
1,011,067	1.60	令和24年3月20日	
10,182,892	1.60	令和24年3月20日	
140,473,229	1.20	令和14年3月20日	資本費平準化債

借入先	発行年月日	発行総額	償還高	
			当年度償還高	償還高累計
地方公営企業金融機構	平成25年5月30日	18,000,000	658,845	4,424,596
地方公営企業金融機構	平成25年5月30日	1,600,000	58,564	393,299
地方公営企業金融機構	平成25年5月30日	500,000	42,388	371,043
地方公営企業金融機構	平成25年5月30日	13,000,000	475,832	3,195,542
地方公営企業金融機構	平成25年5月30日	326,500,000	19,182,970	165,948,710
地方公営企業金融機構	平成26年5月29日	42,700,000	1,541,274	8,933,197
地方公営企業金融機構	平成26年5月29日	2,400,000	86,629	502,100
地方公営企業金融機構	平成26年5月29日	12,200,000	440,364	2,552,342
地方公営企業金融機構	平成26年5月29日	26,400,000	2,222,534	17,352,917
地方公営企業金融機構	平成26年5月29日	3,500,000	294,654	2,300,577
地方公営企業金融機構	平成26年5月29日	347,100,000	20,190,875	156,025,693
民間資金	平成27年5月25日	16,700,000	2,122,689	16,700,000
地方公営企業金融機構	平成27年5月28日	28,400,000	1,028,480	5,021,529
地方公営企業金融機構	平成27年5月28日	2,000,000	72,428	353,629
地方公営企業金融機構	平成27年5月28日	15,100,000	546,832	2,669,896
地方公営企業金融機構	平成27年5月28日	26,300,000	2,197,772	15,111,452
地方公営企業金融機構	平成27年5月28日	368,700,000	21,328,348	145,783,488
民間資金	平成28年5月25日	16,800,000	2,109,974	14,686,010
地方公営企業金融機構	平成28年5月26日	30,600,000	1,202,051	4,793,820
地方公営企業金融機構	平成28年5月26日	2,700,000	106,063	422,984
地方公営企業金融機構	平成28年5月26日	13,200,000	518,531	2,067,922
地方公営企業金融機構	平成28年5月26日	88,500,000	7,371,270	44,117,283
地方公営企業金融機構	平成28年5月26日	387,200,000	22,707,988	135,908,018
地方公営企業金融機構	平成29年5月25日	24,800,000	933,443	2,783,636
民間資金	平成29年5月25日	16,700,000	2,095,303	12,493,654
地方公営企業金融機構	平成29年5月25日	1,800,000	67,750	202,038
地方公営企業金融機構	平成29年5月25日	17,300,000	651,152	1,941,810
地方公営企業金融機構	平成29年5月25日	79,800,000	6,639,996	33,133,693
地方公営企業金融機構	平成29年5月25日	376,000,000	21,851,661	108,606,184
地方公営企業金融機構	平成30年3月26日	367,000,000	21,264,774	84,677,952
地方公営企業金融機構	平成30年5月24日	42,700,000	1,615,659	3,223,270
民間資金	平成30年5月24日	16,700,000	2,090,075	10,398,351
地方公営企業金融機構	平成30年5月24日	6,000,000	227,025	452,919
地方公営企業金融機構	平成30年5月24日	15,900,000	601,615	1,200,234
地方公営企業金融機構	平成30年5月24日	100,400,000	8,345,732	33,332,923
民間資金	平成31年3月28日	16,700,000	2,083,753	8,291,098
地方公営企業金融機構	平成31年3月28日	57,100,000	2,149,758	2,149,758
地方公営企業金融機構	平成31年3月28日	12,900,000	1,073,495	3,219,198
地方公営企業金融機構	平成31年3月28日	350,100,000	20,347,611	60,921,012

(単位 : 円)

未償還残高	利率 (%)	償還終期	備考
13,575,404	1.40	令和25年3月20日	
1,206,701	1.40	令和25年3月20日	
128,957	0.70	令和10年3月20日	
9,804,458	1.40	令和25年3月20日	
160,551,290	1.00	令和15年3月20日	資本費平準化債
33,766,803	1.40	令和26年3月20日	
1,897,900	1.40	令和26年3月20日	
9,647,658	1.40	令和26年3月20日	
9,047,083	0.70	令和11年3月20日	
1,199,423	0.70	令和11年3月20日	
191,074,307	1.00	令和16年3月20日	資本費平準化債
0	0.48	令和7年3月31日	特別措置分
23,378,471	1.20	令和27年3月20日	
1,646,371	1.20	令和27年3月20日	
12,430,104	1.20	令和27年3月20日	
11,188,548	0.60	令和12年3月20日	
222,916,512	0.80	令和17年3月20日	資本費平準化債
2,113,990	0.19	令和8年3月30日	特別措置分
25,806,180	0.20	令和28年3月20日	
2,277,016	0.20	令和28年3月20日	
11,132,078	0.20	令和28年3月20日	
44,382,717	0.10	令和13年3月20日	
251,291,982	0.10	令和18年3月20日	資本費平準化債
22,016,364	0.60	令和29年3月20日	
4,206,346	0.25	令和9年3月31日	特別措置分
1,597,962	0.60	令和29年3月20日	
15,358,190	0.60	令和29年3月20日	
46,666,307	0.10	令和14年3月20日	
267,393,816	0.30	令和19年3月20日	資本費平準化債
282,322,048	0.30	令和20年3月20日	資本費平準化債
39,476,730	0.50	令和30年3月20日	
6,301,649	0.25	令和10年3月31日	特別措置分
5,547,081	0.50	令和30年3月20日	
14,699,766	0.50	令和30年3月20日	
67,067,077	0.20	令和15年3月20日	
8,408,902	0.35	令和11年3月31日	特別措置分
54,950,242	0.50	令和31年3月20日	
9,680,802	0.04	令和16年3月20日	
289,178,988	0.20	令和21年3月20日	資本費平準化債

借入先	発行 年月日	発行総額	償還高	
			当年度償還高	償還高累計
地方公営企業金融機構	令和2年2月27日	56,300,000	1,085,147	1,085,147
地方公営企業金融機構	令和2年2月27日	500,000	41,617	104,019
地方公営企業金融機構	令和2年2月27日	359,000,000	20,980,610	52,412,222
民間資金	令和2年3月27日	16,700,000	2,076,543	6,207,969
地方公営企業金融機構	令和3年2月24日	63,500,000	0	0
地方公営企業金融機構	令和3年2月24日	1,300,000	107,793	161,649
地方公営企業金融機構	令和3年2月24日	393,900,000	22,653,011	33,954,076
民間資金	令和3年3月29日	16,100,000	1,996,423	3,986,472
地方公営企業金融機構	令和4年2月24日	34,800,000	0	0
地方公営企業金融機構	令和4年2月24日	411,200,000	11,797,405	11,797,405
地方公営企業金融機構	令和4年3月30日	5,700,000	0	0
民間資金	令和4年3月30日	15,300,000	1,892,827	1,892,827
地方公営企業金融機構	令和5年2月27日	51,900,000	0	0
地方公営企業金融機構	令和5年2月27日	437,900,000	0	0
民間資金	令和5年3月30日	15,300,000	0	0
地方公営企業金融機構	令和6年2月26日	61,300,000	0	0
地方公営企業金融機構	令和6年2月26日	31,000,000	0	0
地方公営企業金融機構	令和6年2月26日	414,000,000	0	0
地方公営企業金融機構	令和6年3月25日	3,200,000	0	0
地方公営企業金融機構	令和6年3月28日	13,100,000	0	0
民間資金	令和6年3月28日	15,300,000	0	0
地方公営企業金融機構	令和6年4月25日	8,000,000	0	0
地方公営企業金融機構	令和7年2月27日	49,500,000	0	0
地方公営企業金融機構	令和7年2月27日	644,500,000	0	0
地方公営企業金融機構	令和7年3月28日	3,500,000	0	0
民間資金	令和7年3月28日	15,300,000	0	0
合計		25,131,700,000	1,154,659,676	14,890,439,307

(単位 : 円)

未償還残高	利率 (%)	償還終期	備考
55,214,853	0.30	令和31年9月20日	
395,981	0.03	令和16年9月20日	
306,587,778	0.10	令和21年9月20日	資本費平準化債
10,492,031	0.35	令和12年3月31日	特別措置分
63,500,000	0.50	令和32年9月20日	
1,138,351	0.10	令和17年9月20日	
359,945,924	0.30	令和22年9月20日	資本費平準化債
12,113,528	0.32	令和13年3月31日	特別措置分
34,800,000	0.50	令和33年9月20日	
399,402,595	0.30	令和23年9月20日	資本費平準化債
5,700,000	0.70	令和34年3月20日	
13,407,173	0.30	令和14年3月31日	特別措置分
51,900,000	0.50	令和33年9月20日	
437,900,000	0.30	令和23年9月20日	資本費平準化債
15,300,000	0.60	令和15年3月31日	特別措置分
61,300,000	1.50	令和35年9月20日	
31,000,000	0.50	令和14年9月20日	
414,000,000	1.10	令和25年9月20日	資本費平準化債
3,200,000	1.40	令和36年3月20日	
13,100,000	1.40	令和36年3月20日	
15,300,000	0.30	令和16年3月31日	特別措置分
8,000,000	1.50	令和36年3月20日	
49,500,000	1.90	令和36年9月20日	
644,500,000	1.60	令和26年9月20日	資本費平準化債
3,500,000	1.90	令和37年3月20日	
15,300,000	1.00	令和17年3月31日	特別措置分
10,241,260,693			